

**Executive MBA**

# YEARBOOK

## 2019/21



**Empower Yourself  
Change the World**

**ACREDITAÇÕES, AFILIAÇÕES E RANKINGS**

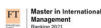

# INDEX

Sobre 3  
Mensagem dos Diretores do Executive MBA 4  
Advisory Board 5  
Participantes 6

3  
4  
5  
6



## QS Ranking e Acreditação



- Um programa ímpar no panorama português, com mais de 18 edições
- O primeiro e único Executive MBA em Lisboa com **Top performance em Salary Evolution, Career Outcomes e Executive Profile no Ranking da QS EMBA Rankings 2021**
- Ampla e rigorosa cobertura dos mais atuais temas da gestão mundial
- A Unidade Curricular de Liderança e Motivação inclui uma experiência exclusiva na **Escola de Liderança dos Fuzileiros da Marinha**
- Inclui um programa de acompanhamento individual
- Formatos não convencionais de aprendizagem de alto impacto
- Acesso a uma network de líderes única
- Seminários e Executive Talks
- Certificado Iscte Executive MBA
- Unidade curricular lecionada na





## Mensagem dos Diretores do Executive MBA

Uma história de mudança de vida, profissional e pessoal, pode bem começar com um Executive MBA. Porquê? Porque um Executive MBA **transforma hábitos de trabalho, cria uma produtividade ímpar, gera rapidez na decisão, permite perceber a dinâmica das equipas e grupos de trabalho.**

**José Crespo de Carvalho**

Professor Catedrático  
Presidente ISCTE Executive Education



**António Gomes  
Mota**



**Pedro Fontes  
Falcão**

O **Executive MBA do Iscte Executive Education** proporciona aos participantes o desenvolvimento de competências essenciais para a Gestão, **num panorama internacional competitivo, complexo e interligado, o que se tem refletido no reconhecimento do curso em Portugal e no estrangeiro.**

O Executive MBA **destina-se a profissionais que pretendem empenhar-se num processo intenso de transformação pessoal**, simultaneamente estimulante e exigente, com o intuito de aumentar as suas responsabilidades hierárquicas e prepará-los para papéis de liderança na gestão da criação de valor, no desenvolvimento dos seus colaboradores e na condução da mudança organizacional.

A experiência académica e empresarial do corpo docente e um processo de seleção rigoroso que garante uma elevada qualidade dos participantes, são sinais seguros da mais-valia do Programa.

**Os seus conhecimentos e competências são os seus maiores ativos.**

# Advisory Board

O **Conselho Consultivo** desempenha **um papel ativo na melhoria** contínua do Executive MBA, contribuindo com **novas ideias e identificação de necessidades** com que os **executivos de topo** se vão deparando.

A **combinação de experiências e perspetivas dos diferentes membros** permite enriquecer o Executive MBA a todo o momento.



**Ana Isabel Pinho**  
Diretora-Geral



**João Paulo Carvalho**  
Senior Partner



**José Gomes**  
CEO



**José Manuel Gomes**  
Business Development Direct



**Kiko Martins**  
Owner, CEO & Chef



**Ana Isabel Moita**  
Head of Marketing Europe & New Markets



**Ana Rita Bessa**  
CEO



**António Martins da Costa**  
Administrador



**Catarina Horta**  
Diretora de Capital humano



**Luís Onofre**  
Presidente



**Manuel Carlos**  
Chairman



**Maria Luís Albuquerque**  
Administradora não Executiva



**Marta Mendes Pires**  
Administradora



**César Araújo**  
CEO



**Dulce Mota**  
Administradora



**Elza Pais**  
Deputada à Assembleia da República



**Gonçalo Salazar Leite**  
Consultor Sénior



**Miguel Maya**  
CEO



**Miguel Salema Garção**  
Chief Marketing & Sales Officer



**Nuno Fernandes Thomaz**  
Partner



**Paulo Amorim**  
Presidente



**Hélder Rosalino**  
Administrador



**Jamila Madeira**  
Deputada à Assembleia da República



**João Dias**  
Presidente



**João Madeira**  
Country Manager



**Ricardo Florêncio**  
CEO



**Rudolf Gruner**  
Diretor Geral



**Rui Leão Martinho**  
Gestor e ex-Bastonário



**Sérgio Leal**  
Diretor de Marketing e Comunicação



## Perfil dos Participantes

O perfil dos participantes de um Executive MBA é substancialmente diferente do perfil dos participantes de um MBA, fruto das faixas etárias (média de idade de 39 anos) e dos anos de experiência profissional (média de 15 anos). O Executive MBA responde às necessidades de formação de executivos que pretendem adquirir conhecimentos de Gestão Geral, beneficiando da mais-valia proveniente da partilha de experiências com colegas com experiência profissional sólida e diversificada.

### Género



### Idade

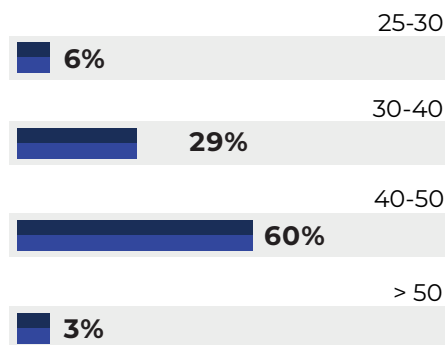

A diversidade dos participantes ao nível da formação, do percurso profissional e dos setores de atividade, aliada ao potencial individual, contribuem para tornar o Executive MBA do Iscte Executive Education um programa ímpar no panorama português.

### Função

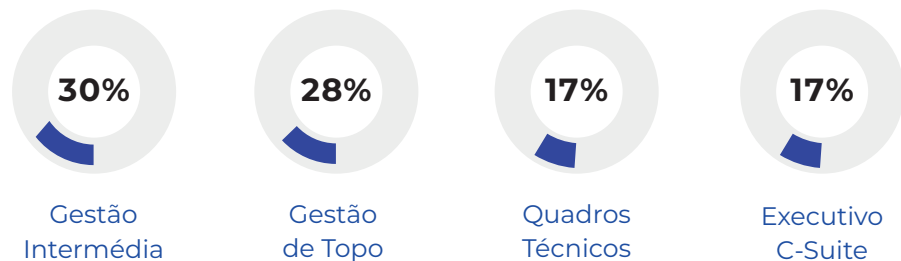

\* sem valor para 7% das respostas

## Sectores



\* sem valor para 5% das respostas

### Formação

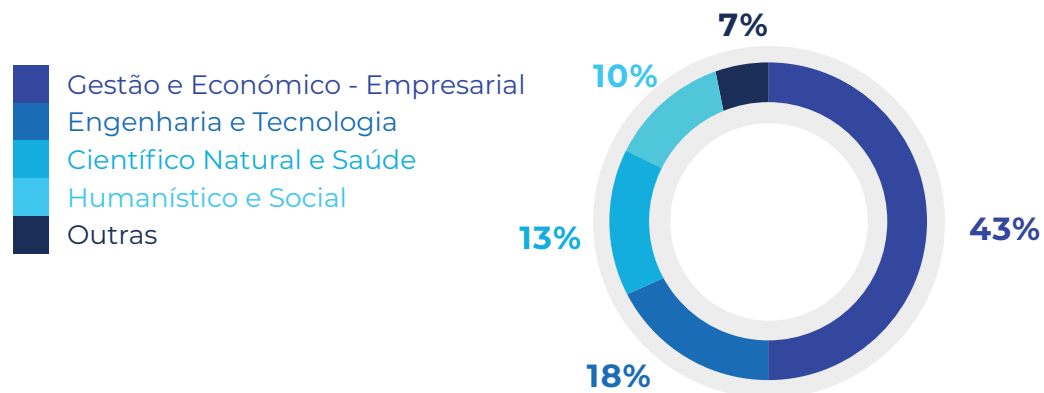



# Perfil Profesional Executive MBA 2019/21







Foi no IST (Licenciatura em Engenharia e Gestão Industrial) que descobri o que me motiva: analisar processos! Eficiência e eficácia... e agora, Compliance! No setor bancário desde 2007, sou apaixonada pela vida e desafios (como ser mãe de gémeos)

## ANA CARVALHO DIAS

Data de Nascimento: 1984/04/14

+351919151455

anacarvalhodias@gmail.com

Portuguesa

linkedin.com/in/anacarvalhodias/

### EXPERIÊNCIA PROFISSIONAL

**Desde 2022 | Diretora de Controlo e Análise de Processos de Compliance | Millennium bcp, Lisboa, (Portugal)**

- Garantir a eficiência e eficácia de processos de compliance, implementar dashboards, controlo e ferramentas.

**2021-2022 | Diretora de Controlo Normativo e de Risco de Compliance | Millennium bcp, Lisboa, (Portugal)**

- Garantir o risco de compliance, a atualização dos documentos e regulamentos do banco.

**2018-2021 | Diretora de Tesouraria e Processos - Corporate e SMEs | Millennium bcp, Lisboa, (Portugal)**

- Desenvolver e gerir produtos de tesouraria, rever processos comerciais.

**2016-2018 | Diretora de Estratégia da Organização | Millennium bim, Maputo, (Moçambique)**

- Rever a estratégia do banco e implementar novos processos e controlo.

**2013-2016 | Diretora da Lean Academy | Millennium bcp, Lisboa, (Portugal)**

- Responsável pela criação do programa Kaizen, formar os trabalhadores e implementar metodologia Lean no banco.

**2009-2013 | Gestora de Projetos - Business Consultant | Millennium bcp, Lisboa, (Portugal)**

- Desenvolver projetos de operações transformacionais e implementar iniciativas.

**2007-2009 | People Grow | Millennium bcp, Lisboa, (Portugal)**

- Trata-se de um programa para graduados com elevado potencial, garantindo rotações nas áreas centrais do Banco.

### EDUCAÇÃO

- 2019-2021 | Executive MBA | Iscte Executive Education
- 2010-2011 | Gestão Geral (CGG) | Nova SBE - Executive Education
- 2007 | Process Systems Engineering | Imperial College London
- 2002-2007 | Engenharia e Gestão Industrial | Instituto Superior Técnico

### LÍNGUAS

	A1	A2	B1	B2	C1	C2
Inglês	★	★	★	★	★	★
Francês	★	★	★	★	★	★

A1 - BEGINNER | A2 - ELEMENTARY | B1 - INTERMEDIATE | B2 - UPPER INTERMEDIATE | C1 - ADVANCED | C2 - PROFICIENCY



De momento estou a trabalhar no departamento de Consultoria de Gestão da PwC Portugal. Desempenho funções relacionadas com a transformação digital, gestão de risco e estratégias de otimização organizacional e de performance. Tenho especialização no setor público e crescimento de SME.

## ANA D'OREY

Data de Nascimento: 1987/04/07

+351912431827

ana.b.orey@gmail.com

Portuguesa

linkedin.com/in/anadorey/

### EXPERIÊNCIA PROFISSIONAL

**Desde 2022 | Gerente | KPMG Portugal, Lisbon, (Portugal)**

- Funções de Consultoria

**2018-2022 | Consultora Senior | Consultoria de Gestão | PwC Portugal, Lisboa, (Portugal)**

- Funções para o setor público Europeu: análise estratégica, transformação digital, L&D e desenvolvimento do negócio

**2016-2018 | Consultora Senior | Setor Público | PwC Luxemburg, Luxemburg, (Luxemburg)**

- Participação num programa com o objetivo de contribuir para a internacionalização de start ups e SMEs da UE.

**2015-2016 | Diretora de Marketing e Planeamento de Negócios | TheMarketsTrust, Luxemburg, (Luxemburg)**

- Responsável pela Estratégia, Planeamento e Execução de todas as funções de Marketing e Comunicação.

**2010-2015 | Consultora de Business Solutions | Novabase, Lisboa, (Portugal)**

- Participação em vários projetos internacionais de longa duração em Nairobi-Quênia e Istambul-Turquia.

**2010-2010 | Gestora de Marketing | Critical Links, Nova Iorque, (USA)**

- Estágio de 9 meses sob o protocolo INOV Contacto, proporcionado pela Portuguese Trade Commission.

**2008 - 2009 | Gestora de Marketing e Relações Públicas | JM Design & Edições, Lisboa, (Portugal)**

- Desenvolvimento e implementação de estratégias de marketing, eventos e relações públicas.

### EDUCAÇÃO

- 2019-2021 | Executive MBA | ISCTE Executive Education
- 2005-2008 | Business Communication | ISCEM

### LÍNGUAS

	A1	A2	B1	B2	C1	C2
Inglês	★	★	★	★	★	★
Francês	★	★	★	★	★	★
Espanhol	★	★	★	★	★	★

A1 - BEGINNER | A2 - ELEMENTARY | B1 - INTERMEDIATE | B2 - UPPER INTERMEDIATE | C1 - ADVANCED | C2 - PROFICIENCY



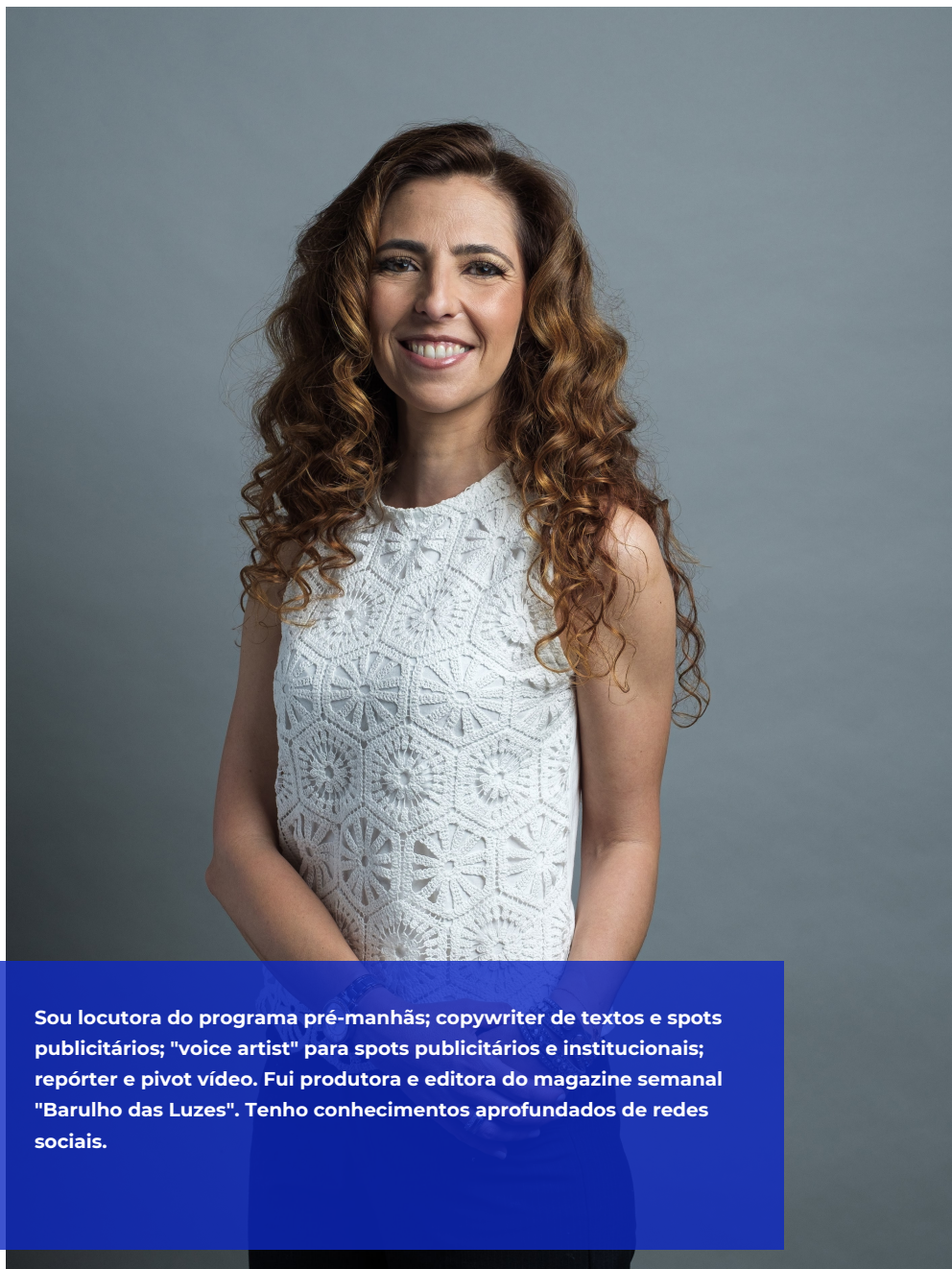

Sou locutora do programa pré-manhãs; copywriter de textos e spots publicitários; "voice artist" para spots publicitários e institucionais; repórter e pivot vídeo. Fui produtora e editora do magazine semanal "Barulho das Luzes". Tenho conhecimentos aprofundados de redes sociais.

## ANA DO CARMO

Data de Nascimento: 1977/10/26

+351914223611

arcarmo@gmail.com

Portuguesa

linkedin.com/in/ana-do-carmo/

### EXPERIÊNCIA PROFISSIONAL

**Desde 2003 | Locutora e produtora de rádio | Media Capital Rádios (Rádio Comercial), Lisboa, (Portugal)**

- Emissão radiofónica diária e produção dos respetivos conteúdos.

**2022 | Produtora de conteúdos para o concurso TV O Elo Mais Fraco | D&D, Lisboa, (Portugal)**

- Produção de conteúdos e seleção e acompanhamento dos concorrentes

**2001 | Jornalista estagiária | O Jornal Independente, Lisboa, (Portugal)**

- Produção de peças jornalísticas (entrevistas, reportagem, pesquisa), na secção de Sociedade

### EDUCAÇÃO

- 2019-2021 | Executive MBA | ISCTE Executive Education
- 1996-2001 | Comunicação Social | Portuguese Catholic University

### LÍNGUAS

	A1	A2	B1	B2	C1	C2
Português	★	★	★	★	★	★
Inglês	★	★	★	★	★	★
Espanhol	★	★	★	★	★	★

A1 - BEGINNER | A2 - ELEMENTARY | B1 - INTERMEDIATE | B2 - UPPER INTERMEDIATE | C1 - ADVANCED | C2 - PROFICIENCY

### INFORMAÇÃO ADICIONAL

- Curso de jornalismo televisivo (CENJOR)
- Curso de jornalismo radiofónico (CENJOR)
- Conhecimentos profundos de redes sociais



Gestora de projetos de um programa internacional a decorrer em 21 centros diferentes. Experiência extensiva enquanto profissional de saúde no sistema de saúde público e privado português, com foco em investigação nos últimos anos.

## ANA RAQUEL RIBEIRO

Data de Nascimento: 1984/10/18

+351917483203

anarakelribeiro@gmail.com

Portuguesa

linkedin.com/in/raquel-ribeiro-856792166/

### EXPERIÊNCIA PROFISSIONAL

**Desde 2020 | Gestora de Projetos | Learning Health, Lisboa, (Portugal)**

- Gestora de projetos de ensaios num centro clínico internacional

**2016-2019 | Enfermeira no serviço de Gastroenterologia | Hospital Beatriz Ângelo, Loures, (Portugal)**

- Enfermeira Sénior; Gestão de turnos; Envolvimento na otimização do processo ISO 9001:2015; Ensaios clínicos.

**2012-2016 | Enfermeira Especialista no serviço de Urgências/Emergências | Hospital Beatriz Ângelo, Loures, (Portugal)**

- Gestão de equipas e envolvimento no processo de implementação e integração do modelo de Acreditação do JCI.

**2011-2015 | Enfermeira Especialista | Luz Saúde, Lisboa, (Portugal)**

- Enfermeira Especialista no serviço de Urgências/Emergências

**2009-2012 | Enfermeira de Cuidados Gerais | José de Mello Saúde, Vila Franca de Xira, (Portugal)**

- Enfermeira de Cuidados Gerais no serviço de Urgências/Emergências

### EDUCAÇÃO

- 2019-2021 | Executive MBA | ISCTE Executive Education
- 2018-2019 | Pós-Graduação em Gestão de Projetos | Instituto Superior de Gestão
- 2009-2010 | Pós-Graduação em Urgências e Emergências | Escola Superior de Saúde de Viseu
- 2005-2009 | Licenciatura em Enfermagem | Escola Superior de Saúde de Santarém

### LÍNGUAS

	A1	A2	B1	B2	C1	C2
Espanhol	★	★	★	★	★	★
Inglês	★	★	★	★	★	★

A1 - BEGINNER | A2 - ELEMENTARY | B1 - INTERMEDIATE | B2 - UPPER INTERMEDIATE | C1 - ADVANCED | C2 - PROFICIENCY





Engenheiro civil com 23 anos de experiência na indústria da Construção, Edifícios, Estradas, Desenvolvimento Imobiliário e Aquisições. Experiência internacional em projetos de relevo desenvolvidos na Venezuela e no Reino Unido.

## ANDRÉ DE OLIVEIRA PINTO

Data de Nascimento: 1973/03/03

+351925003151

andre.pinto@aopconsulting.pt

Portuguesa

linkedin.com/in/andreoliveirapinto/

### EXPERIÊNCIA PROFISSIONAL

**Desde 2018 | Administrador Geral - Sócio | AOP Consulting, Lisboa, (Portugal)**

- Consultoria de Engenharia e Serviços

**2018-2021 | Diretor de Projetos - Investimentos Imobiliários | Core Investments, Lisboa, (Portugal)**

- Responsável pela gestão de Investimentos Imobiliários da organização.

**2015-2018 | Agente no local - Projeto A14 - Construção de estrada | Balfour Beatty plc/Carillion plc, Cambridge, (United Kingdom)**

- Gestão e coordenação das terraplanagens, saneamento e obras gerais na estrada na secção 2B do projeto

**2012-2015 | Gestor de Projetos - Construção de uma fábrica de papel para a EBS Pulpaca, Venezuela | ElevoGroup S.A., Puerto Ordaz, (Venezuela)**

- Responsável pela gestão de uma das áreas principais do projeto (Serviços)

**2005-2012 | Gestor de Aquisições | Edifer S.A., Lisboa, (Portugal)**

- Responsável pelo acompanhamento e coordenação dos processos de aquisição da organização.

### EDUCAÇÃO

- 2019-2021 | Executive MBA | ISCTE Executive Education
- 2018-2019 | Gestão e Avaliação Imobiliária | ISG - Instituto Superior de Gestão
- 2006-2007 | DFA - Construção | IST - Instituto Superior
- 1991-1996 | Licenciatura em Engenharia Civil | IST - Instituto Superior

### LÍNGUAS

	A1	A2	B1	B2	C1	C2
Português	★	★	★	★	★	★
Inglês	★	★	★	★	★	★
Espanhol	★	★	★	★	★	★

A1 - BEGINNER | A2 - ELEMENTARY | B1 - INTERMEDIATE | B2 - UPPER INTERMEDIATE | C1 - ADVANCED | C2 - PROFICIENCY





Mestrado em Engenharia Química do Instituto Superior Técnico, com experiência profissional de 12 anos em diversas indústrias: petroquímica, farmacêutica, alimentar, entre outras. De momento ocupo funções de Direção de Operações, gerindo igualmente os departamentos de OHSE e Cuidados na Saúde.

## ANDRÉ NEVES

Data de Nascimento: 1984/03/11

+351914218918

andrefilneves@gmail.com

Portuguesa

linkedin.com/in/andreneves84/

### EXPERIÊNCIA PROFISSIONAL

**Desde 2021 | Gerente de Unidade | AceCann, Vendas Novas, (Portugal)**

- Definição do processo operacional para uma nova instalação de uma startup farmacêutica (GMP)
- Processos de contratação, orçamento e controlo da construção das novas instalações. Início das operações.

**2021-2021 | Diretor de Operações | Amcor, Alcácer do Sal, (Portugal)**

- Desempenho de funções de Diretor de Operações neste grupo multinacional num plano de cerca de 60 pessoas.

**2019-2021 | Diretor de fábrica | Saica Natur, Lisboa, (Portugal)**

- Gestão de 2 centros de resíduos - departamentos de QSE, Produção, Manutenção, Logística e Área Comercial.
- Gestão de equipa (5 a reportar diretamente e 55 indiretamente) que levou a um aumento de 139% de LAJIDA.

**2016-2019 | Diretor de Produção | HIT (Kagome Tomato processing group), Marateca, (Portugal)**

- Gestão de todas as questões relativas à equipa de produção, planeamento, melhoria de projetos da fábrica.
- Gestão de cerca de 30 pessoas em época baixa e 400 na época do Tomate.
- Gestão de um CAPEX anual de cerca de 4M para melhorar a performance da fábrica e potenciar a qualidade do produto.

**2012-2015 | Engenheiro de Produção/Processos | Hovione, Loures, (Portugal)**

- Experiência na produção farmacêutica industrial regulada pelas GMP's (Good manufacturing practices)

**2009-2012 | Coordenador Técnico | Petrogal - Galpenergia, Sines, (Portugal)**

- Gestão de uma equipa de 5 pessoas na produção da refinaria da Galp em Sines.

### EDUCAÇÃO

- 2019-2021 | Executive MBA | ISCTE Executive Education
- 2012-2012 | Pós-Graduação em Administração Geral de Empresas | Cognos - Formação Profissional e Desenvolvimento Pessoal
- 2002-2008 | Mestrado em Engenharia Química | Instituto Superior Técnico

### LÍNGUAS

	A1	A2	B1	B2	C1	C2
Inglês	★	★	★	★	★	★
Espanhol	★	★	★	★	★	★

A1 - BEGINNER | A2 - ELEMENTARY | B1 - INTERMEDIATE | B2 - UPPER INTERMEDIATE | C1 - ADVANCED | C2 - PROFICIENCY

### INFORMAÇÃO ADICIONAL

- Pai de um filho maravilhoso. Apaixonado por desporto e viagens. Participante em vários projetos de responsabilidade social e ambiental.



Profissional sénior de IT com competências de Desenvolvimento de Negócios Internacionais, Gestão de Carteira de Clientes e de canais de distribuição. Expert em tecnologias com experiência em gestão de projetos e liderança de operações. Um negociador empático, comunicativo, persuasivo e assertivo.

## ANDRÉ PACHECO LOPES

Data de Nascimento: 1980/06/09

+351915154141

andrepachecolopes@gmail.com

Portuguesa

linkedin.com/in/andrepachecolopes/

### EXPERIÊNCIA PROFISSIONAL

**Desde 2023 | Gerente de Desenvolvimento de Negócios**

**Europeus - Hospitalidade | LG Business Solutions Europe, Lisboa, (Portugal)**

- Responsável pelo desenvolvimento de uma estratégia comercial integrada para o setor europeu da hospitalidade.
- Especialidade: Desenvolvimento de Negócio, Vendas Estratégicas, Gestão de Contas Internacionais, Alliance/Partnership
- Responsável pela análise e segmentação do mercado europeu da hospitalidade, definir estratégias e orçamentos
- Responsável pela definição de contas estratégicas internacionais e negociação de contratos
- Gestão indireta de 12 key account managers
- Responsável pela monitorização trimestral e anual da performance com cada filial.

**2016-2022 | Business Development Manager - Iberia | Hoist Group Portuga, Lisboa, (Portugal)**

- Responsável pelo desenvolvimento internacional do negócio e gestão de key-accounts; Gestão indireta.

**2014-2016 | Consultoria de Soluções | Hoist Group Portugal & France, Lisboa e Lille, (Portugal e França)**

- Responsável pelo desenho e projeto de soluções de rede, gestão de operações e negociação com fornecedores

**2008-2013 | Network Engineer e Customer Success Manager | Hoist Group Portugal, Lisboa, (Portugal)**

- Responsável pelo apoio técnico de rede e sucesso do cliente

### EDUCAÇÃO

- 2019-2021 | Executive MBA | ISCTE Executive Education
- 2016-2019 | Mestrado em Ciências Empresariais | ISEG | Lisbon School of Economics & Management
- 2013-2014 | Certificat de compétence Management opérationnel | Conservatoire National des Arts et Métiers
- 2004-2005 | Pós-Graduação em Relações Internacionais | IS CSP
- 1998-2003 | Licenciatura em Antropologia | NOVA FCSH NOVA University of Lisbon - School of Social Sciences and Humanities

### LÍNGUAS

	A1	A2	B1	B2	C1	C2
Português	★	★	★	★	★	★
Inglês	★	★	★	★	★	★
Francês	★	★	★	★	★	★
Italiano	★	★	★	★	★	★
Espanhol	★	★	★	★	★	★

A1 - BEGINNER | A2 - ELEMENTARY | B1 - INTERMEDIATE | B2 - UPPER INTERMEDIATE | C1 - ADVANCED | C2 - PROFICIENCY



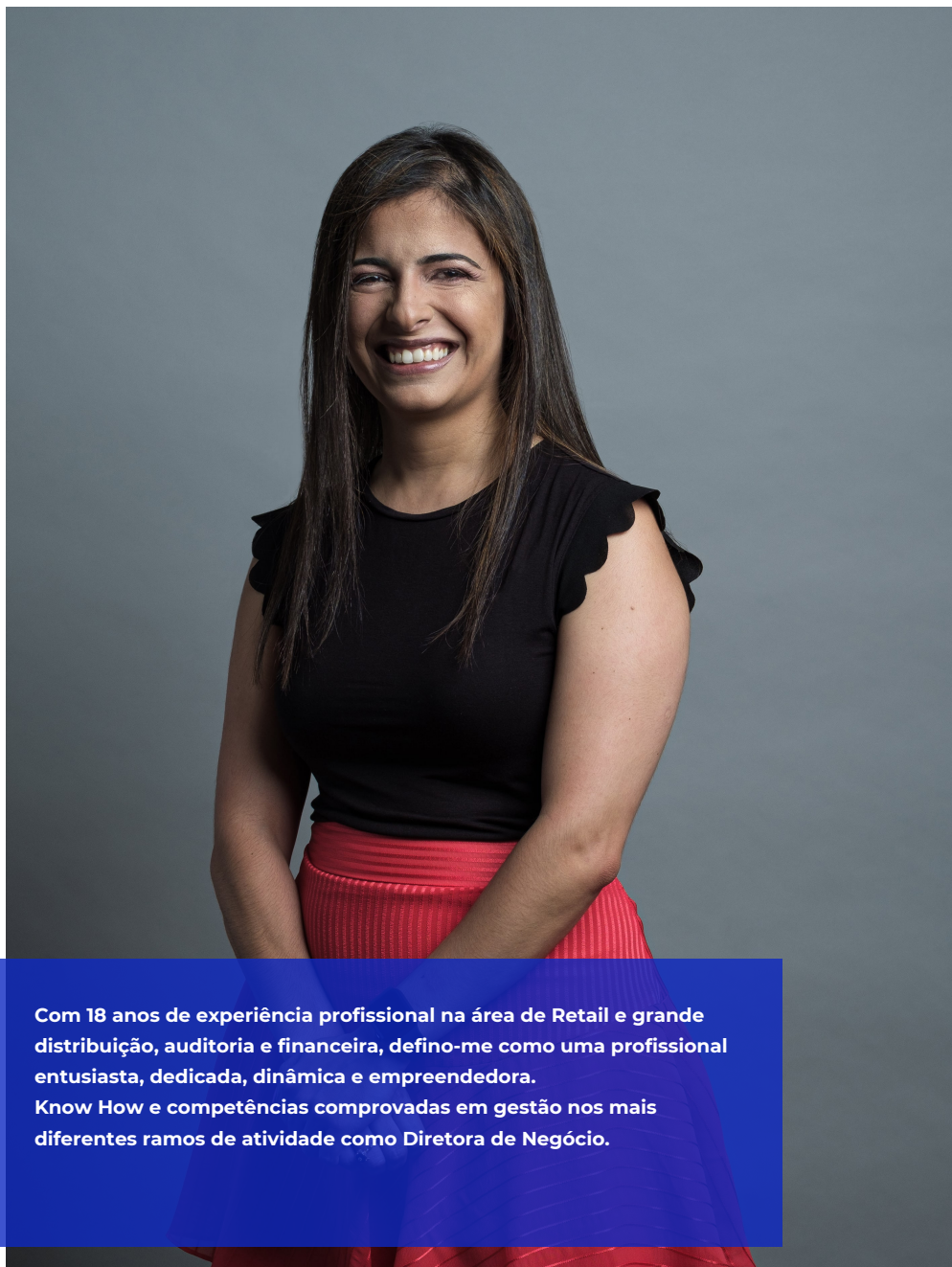

Com 18 anos de experiência profissional na área de Retail e grande distribuição, auditoria e financeira, defino-me como uma profissional entusiasta, dedicada, dinâmica e empreendedora. Know How e competências comprovadas em gestão nos mais diferentes ramos de atividade como Diretora de Negócio.

## ANDREIA AMADO

Data de Nascimento: 1980/04/11

+351912239225

Andreiafamado@gmail.com

Portuguesa

linkedin.com/in/aamado/

### EXPERIÊNCIA PROFISSIONAL

**Desde 2020 | Chief Financial Officer | Diretora Sistemas de Informação | A Padaria Portuguesa, Lisboa, (Portugal)**

**2018-2019 | Diretor de Controlo de Gestão | Director de Logística - Projeto Reestruturação | Grupo Zahara, Lisboa, (Portugal | Angola)**

- Direção de controlling de todas as unidades operacionais do Grupo Zahara, das quais, unidades da grande distribuição

**2016-2017 | Diretora de Contabilidade e Controlling (Grupo Nabeiro - Novadelta França – Retail e distribuição) | Delta Cafés, Paris, (França)**

- Responsável do departamento financeiro (6FTE), seguimento da performance do negócio, reporting à casa-mãe.
- Business Partner e SPOC para a casa-mãe para assuntos financeiros e de controlo de gestão
- Gestão de RH, formação e desenvolvimento da equipa financeira em França;

**2010-2014 | Diretora Geral e Fundadora | PLAY2GEN, Lisboa, (Portugal)**

- Elaboração e seguimento da viabilidade económica do negócio, construção do plano estratégico;

**2008-2010 | Diretora Financeira | Virgin PLAY, Lisboa | Madrid, (Portugal | Espanha)**

- Assegurar o Reporting financeiro, budget e forecast à casa-mãe em Madrid;

**2005-2008 | Auditora Senior | Moore Stephens, Lisboa, (Portugal)**

- Auditoria Financeira, consolidação de contas e consultoria em fusões e aquisições. Gestão de equipas;

**2000-2003 | Key Account | Meo SA- ALTICE, Lisboa, (Portugal)**

### EDUCAÇÃO

- 2019-2021 | Executive MBA | ISCTE Executive Education
- 2000-2006 | Mestrado em Controlo Financeiro | ISCAL
- 2004-2006 | Licenciatura em Controlo Financeiro | ISCAL

### LÍNGUAS

	A1	A2	B1	B2	C1	C2
Inglês	★	★	★	★	★	★
Espanhol	★	★	★	★	★	★
Francês	★	★	★	★	★	★

A1 - BEGINNER | A2 - ELEMENTARY | B1 - INTERMEDIATE | B2 - UPPER INTERMEDIATE | C1 - ADVANCED | C2 - PROFICIENCY

### INFORMAÇÃO ADICIONAL

- Certificação de nível B2 em Francês | Sorbonne.
- Seguimento das Novas Normas Contabilísticas (SNC) baseadas nas regras do IFRS.





Gestão de projetos de construções mecânicas. Consultoria de produtos mecânicos. Desenvolvimento de métodos de implementação de técnicas de intraempreendedorismo nas Operações. Competências de comunicação e negociação adquiridas através da gestão de contratos com uma média de 10M€ anuais em vendas.

## ANTÓNIO BISCAIA

Data de Nascimento: 1984/01/31

+351931494189

antonio.t.biscaia@gmail.com

Portuguesa

linkedin.com/in/abiscaia/

### EXPERIÊNCIA PROFISSIONAL

Desde 2020 | Engenheiro de Operações e Infraestruturas |

RUBiS Energia Portugal, Lisboa, (Portugal)

- Inovação e planeamento de especificações técnicas para Operações. Coordenação da manutenção dos escritórios.

2011-2020 | Diretor de Vendas Regionais | BP Portugal and

RUBiS Energia Portugal, Lisboa, (Portugal)

- Coordenação de 3 comissionistas e 5 instaladores. Gestão do orçamento comercial para as novas instalações.

2011 | Formador de IT para staff da área comercial | Galp

Energia, Lisboa, (Portugal)

- Formação de staff para os novos programas de IT (testar programas, produzir conteúdo).

2010 | Técnico de Inovação | Técnico de Inovação, Lisbon, (Portugal)

- Apoio a soluções inovadoras em unidades de negócio

2009-2010 | Engenheiro de Projetos | Innovation Technician, Lisboa, (Portugal)

- Apoio à reestruturação da unidade de armazenamento de combustível e tubagens dos aeroportos

2008-2009 | Gestor de Projetos - Júnior | Edimetal, Lisboa, (Portugal)

- Gestão de projetos na área metalúrgica, com a responsabilidade de coordenar 5 colaboradores.

### EDUCAÇÃO

- 2019-2021 | Executive MBA | ISCTE Executive Education
- 2011-2011 | Pós-Graduação em Gestão | Lisbon School of Economics & Management
- 2002-2008 | Mestrado em Engenharia Mecânica | Instituto Superior Técnico

### LÍNGUAS

	A1	A2	B1	B2	C1	C2
Inglês	★	★	★	★	★	★
Português	★	★	★	★	★	★

A1 - BEGINNER | A2 - ELEMENTARY | B1 - INTERMEDIATE | B2 - UPPER INTERMEDIATE | C1 - ADVANCED | C2 - PROFICIENCY



Competências técnicas de consultoria técnica e financeira. Necessidade de integrar equipas, liderar e implementar projetos próprios. Desenvolver uma empatia, transversal a vários "stakeholders" e autoridades competentes. para estabelecer pontes de relação. Elaboração e execução orçamental.

## BERNARDO MARTINS

Data de Nascimento: 1978/05/16

+351965721959

bernardochitas@sapo.pt

Portuguesa

linkedin.com/in/bernardochitasmartins

### EXPERIÊNCIA PROFISSIONAL

#### Desde 2019 | Presidente, Gestor | Privado, Lisboa, (Portugal)

- Realizar e gerir orçamentos, produção sustentável, conversão em Agricultura Biológica

#### 2013 - 2019 | Diretor de Unidade de Negócios | Vetlima, Lisboa, (Portugal)

- Elaboração e execução orçamental, lançamento de novos produtos, formação equipa de vendas.

#### 2013-2019 | Diretor de Exportação | Vetlima, Lisboa, (Portugal)

- Internacionalização, Key Accounts internacionais

#### 2002 - 2010 | Presidente, Gestor Técnico | Privado, Évora, (Portugal)

- Relação com clientes, execução de programas oficiais, consultor técnico, direção técnica

### EDUCAÇÃO

- 2018-2020 | Executive MBA | ISCTE Executive Education
- 2008-2010 | PAGE | Universidade Católica Portuguesa
- 1996-2002 | Medicina Veterinária | FMV-UTL (Lisboa)

### LÍNGUAS

	A1	A2	B1	B2	C1	C2
Inglês	★	★	★	★	★	★
Francês	★	★	★	★	★	★
Espanhol	★	★	★	★	★	★

A1 - BEGINNER | A2 - ELEMENTARY | B1 - INTERMEDIATE | B2 - UPPER INTERMEDIATE | C1 - ADVANCED | C2 - PROFICIENCY





CEO | Tecnovia Cabo Verde

## BRUNO JEREMIAS

Data de Nascimento: 1975/12/14

+351916399201

bruno.jeremias@tecnovia.pt

Portuguesa

linkedin.com/in/bruno-jeremias

### EXPERIÊNCIA PROFISSIONAL

Desde 2003 | CEO | Tecnovia Cabo Verde | Grupo Tecnovia, Oeiras, (Portugal)

■ Tecnovia Cabo Verde

2001-2003 | Diretor de Obra | Tomás de Oliveira, Empreiteiros, S.A., Paço de Arcos, (Portugal)

### EDUCAÇÃO

■ 2019-2021 | Executive MBA | ISCTE Executive Education

■ 2019-2021 | Mestrado em Redes de Transporte | ISEL

■ 2013 | PDE - Programa Geral de Gestão | AESE

■ 1995-2000 | Licenciatura em Engenharia Civil | Faculdade de Engenharia, Ciência e Tecnologia da Universidade Independente

### LÍNGUAS

	A1	A2	B1	B2	C1	C2
Inglês	★	★	★	★	★	★
Espanhol	★	★	★	★	★	★

A1 - BEGINNER | A2 - ELEMENTARY | B1 - INTERMEDIATE | B2 - UPPER INTERMEDIATE | C1 - ADVANCED | C2 - PROFICIENCY



**Diretor de Engenharia**

- Gerente do Departamento

- Gestor de Projetos (escala mundial)

Focado numa carreira profissional a gerir pessoas, projetos e stakeholders relacionados.

Focado na entrega de soluções com os padrões mais altos e em continuar sempre em frente (para o futuro.)

# CARLOS GONÇALVES

Data de Nascimento: 1988/10/05

+351964329951

carlosmmgoncalves@hotmail.com

Portuguesa

linkedin.com/in/cmgoncalves88

## EXPERIÊNCIA PROFISSIONAL

### Desde 2018 | Diretor de Engenharia | TechnipFMC, Lisboa, (Portugal)

- Gestão de uma equipa multidisciplinar de 50 engenheiros, divididos em 9 equipas, a reportar ao Gerente
- Definição de uma estratégia para o departamento, road map e KPIs para cumprir os objetivos da empresa.
- Gestão das maiores interfaces de stakeholders para os projetos de América do Norte e do Sul.
- Planeamento e controlo do orçamento do departamento.
- Gestão de atividades de melhoria contínua e da otimização de processos para criar um ambiente em contexto lean.
- Avaliação das necessidades do negócio para definir os processos de contratação e formação de novos engenheiros.

### 2013-2018 | Team-leader da equipa de engenheiros | TechnipFMC, Lisboa, (Portugal)

- Gestão de uma equipa de 7 engenheiros, elaboração e coordenação de projetos internacionais.
- Dia-a-dia focado na gestão de projetos (recursos, planeamento, risco, qualidade, lições, conhecimento, etc)
- Referências técnicas com a equipa
- Formação e definição dos padrões para contratar novos engenheiros.

### 2011-2013 | Engenharia e Design de Produto | TechnipFMC, Lisboa, (Portugal)

- Desenho de equipamentos e soluções para clientes internacionais por todo o mundo.

## EDUCAÇÃO

- 2019-2021 | Executive MBA | ISCTE Executive Education
- 2019 | Gestor de Projetos Profissional | PMI
- 2006-2011 | Engenharia Mecânica | Universidade Nova Lisboa - FCT

## LÍNGUAS

	A1	A2	B1	B2	C1	C2
Português	★	★	★	★	★	★
Inglês	★	★	★	★	★	★
Espanhol	★	★	★	★	★	★

A1 - BEGINNER | A2 - ELEMENTARY | B1 - INTERMEDIATE | B2 - UPPER INTERMEDIATE | C1 - ADVANCED | C2 - PROFICIENCY

## INFORMAÇÃO ADICIONAL

- Melhor Participante de Engenharia Mecânica 2011 (Universidade Nova de Lisboa | FCT)
- Expatriado na Austrália para realização de um projeto (2012)





Responsável pelo desenvolvimento e implementação de vários processos, procedimento e indicadores para garantir o cumprimento de sistemas de controlo internos e externos e assegurar a mitigação de riscos de fraude nos processos.

## CATARINA SILVA DINIS

Data de Nascimento: 1991/02/04

+351915587679

cpsd91@hotmail.com

Portuguesa

linkedin.com/in/catarina-silva-dinis/

### EXPERIÊNCIA PROFISSIONAL

**Desde 2016 | Gestor de Área | Responsável pelo Risco e**

**Compliance | EDP Global Solutions, Lisboa, (Portugal)**

- Responsável pelo desenvolvimento e implementação de vários processos e indicadores para assegurar compliance
- Sistemas de controlo internos e externos e assegurar a mitigação de riscos de fraude em todos os procedimentos

**2014-2016 | Consultor Sénior | EY, Lisboa, (Portugal)**

- Experiência em projetos de testemunha especializada, Compliance, Gestão de risco e fraude, inteligência empresarial
- Auditoria, serviços de disputa, mediação e litígio, investigação de fraude, AML

**2012-2014 | Assistente de auditoria | KPMG, Lisboa, (Portugal)**

- Assistente de auditoria na área da informação, comunicação, entretenimento, saúde e administração pública

### EDUCAÇÃO

- 2019-2021 | Executive MBA | ISCTE Executive Education
- 2009-2012 | Licenciatura em Gestão | ISCTE Business School

### LÍNGUAS

	A1	A2	B1	B2	C1	C2
Inglês	★	★	★	★	★	★
Alemão	★	★	★	★	★	★
Espanhol	★	★	★	★	★	★

A1 - BEGINNER | A2 - ELEMENTARY | B1 - INTERMEDIATE | B2 - UPPER INTERMEDIATE | C1 - ADVANCED | C2 - PROFICIENCY



Considero-me uma pessoa energética e com muita motivação para conseguir os melhores resultados. Procuo constantemente onde posso adicionar valor. O que me guia é ser parte da tomada de decisão, definir estratégias e medidas para potenciar a performance do negócio e maximizar lucro.

## DIOGO PIRES

Data de Nascimento: 1988/08/18

+351911097946

diogoafonsopires@gmail.com

Portuguesa

linkedin.com/in/diogo-afonso-pires/

### EXPERIÊNCIA PROFISSIONAL

**Desde 2022 | Head of Controlling Iberia | Daimler Truck Retail, Lisboa, (Portugal)**

- Responsável pelo planeamento estratégico, execução, controlo, reporting e corporate governance

**2021-2022 | Gerente Regional | Mercedes-Benz Portugal, Lisboa, (Portugal)**

- Supervisionar as operações dos parceiros de venda, otimizar a performance e definir objetivos

**2017-2021 | Controller Sénior | Mercedes-Benz Portugal, Lisboa, (Portugal)**

- Preparação de orçamento, reporte financeiro ao Conselho de Administração, monitorizar KPI's e ações.

**2013-2017 | Controller Financeiro | Luís Simões Transportes e Logística Integrada,, Lisboa, (Portugal)**

- Preparação de orçamento, reporte financeiro e análise, monitorizar KPI's e ações.

**2012-2013 | Auditoria de Projetos Internacionais | AICEP, Lisboa, (Portugal)**

- Auditoria de Projetos Internacionais com vista a receber o Fundo de Investimentos Europeus

**2011-2012 | Estagiário de Contabilidade | Zagope, Lisboa, (Portugal)**

- Apoio às funções de contabilidade

### EDUCAÇÃO

- 2019-2021 | Executive MBA | ISCTE Executive Education
- 2015-2016 | Pós-Graduação em Controlo de Gestão e dos Negócios | ISCAL
- 2010-2010 | Erasmus | Vilnius University
- 2006-2011 | Licenciatura em Corporate Finance | ISCAL

### LÍNGUAS

	A1	A2	B1	B2	C1	C2
Inglês	★	★	★	★	★	★
Espanhol	★	★	★	★	★	★

A1 - BEGINNER | A2 - ELEMENTARY | B1 - INTERMEDIATE | B2 - UPPER INTERMEDIATE | C1 - ADVANCED | C2 - PROFICIENCY

### INFORMAÇÃO ADICIONAL

- A minha experiência em erasmus potenciou as minhas skills de comunicação, tornando-me mais proativo e com horizontes abertos.





Engenheiro aeroespacial com um background técnico que evoluiu progressivamente para a área da gestão. Desempenhou funções como gestor de projetos e acessor ao COO/CEO, atualmente é diretor de operações, com responsabilidade sob planeamento de tripulação e centro de controlo de operações.

## DUARTE AFONSO

Data de Nascimento: 1987/05/03

+351962436579

duarteafonso@gmail.com

Portuguesa

linkedin.com/in/duarteaf/

### EXPERIÊNCIA PROFISSIONAL

**Desde 2021 | Diretor Sênior do Departamento de Operações | TAP Air Portugal, Lisboa, (Portugal)**

- Responsável pela gestão do Centro de Controlo de Operações da companhia e planeamento de tripulações.

**2018-2021 | Gestor de Performance das Operações e acessor do COO/CEO | TAP Air Portugal, Lisboa, (Portugal)**

- Gestor de Projeto, com ênfase em Pontualidade, Eficiência, Melhoria Contínua, Gestão de Operações, Aeroportos e ATC

**2017-2018 | Gestão de projetos e consultoria para Projetos de Inovação | TAP Air Portugal, Lisboa, (Portugal)**

- Desenvolvimento de campanhas e gestão de projetos com fundos europeus (~9M€)

**2016-2017 | Superintendente dos Serviços Aeronáuticos | Emirates Airline, Dubai, (United Arab Emirates)**

- Procedimentos de Navegação Avançados; Gestão da base de dados FMS; Apoio Regulatório; Planeamento de voos

**2010-2016 | Apoio Técnico às Operações Aéreas - Engenheiro de Operações | TAP Air Portugal, Lisboa, (Portugal)**

- Gestão da base de dados FMS, Programa de Preservação de Combustível, Performance das Aeronaves e Planeamento de voo

### EDUCAÇÃO

- 2019-2021 | Executive MBA | ISCTE Executive Education
- 2008-2010 | Mestrado em Engenharia Aeroespacial | Instituto Superior Técnico - Universidade de Lisboa
- 2005-2008 | Licenciatura em Engenharia Aeroespacial | Instituto Superior Técnico - Universidade de Lisboa

### LÍNGUAS

	A1	A2	B1	B2	C1	C2
Inglês	★	★	★	★	★	★
Português	★	★	★	★	★	★
Espanhol	★	★	★	★	★	★
Francês	★	★	★	★	★	★

A1 - BEGINNER | A2 - ELEMENTARY | B1 - INTERMEDIATE | B2 - UPPER INTERMEDIATE | C1 - ADVANCED | C2 - PROFICIENCY

### INFORMAÇÃO ADICIONAL

- Apaixonado por actividades ao ar livre, praticante regular de mergulho, vela e passeios de moto.

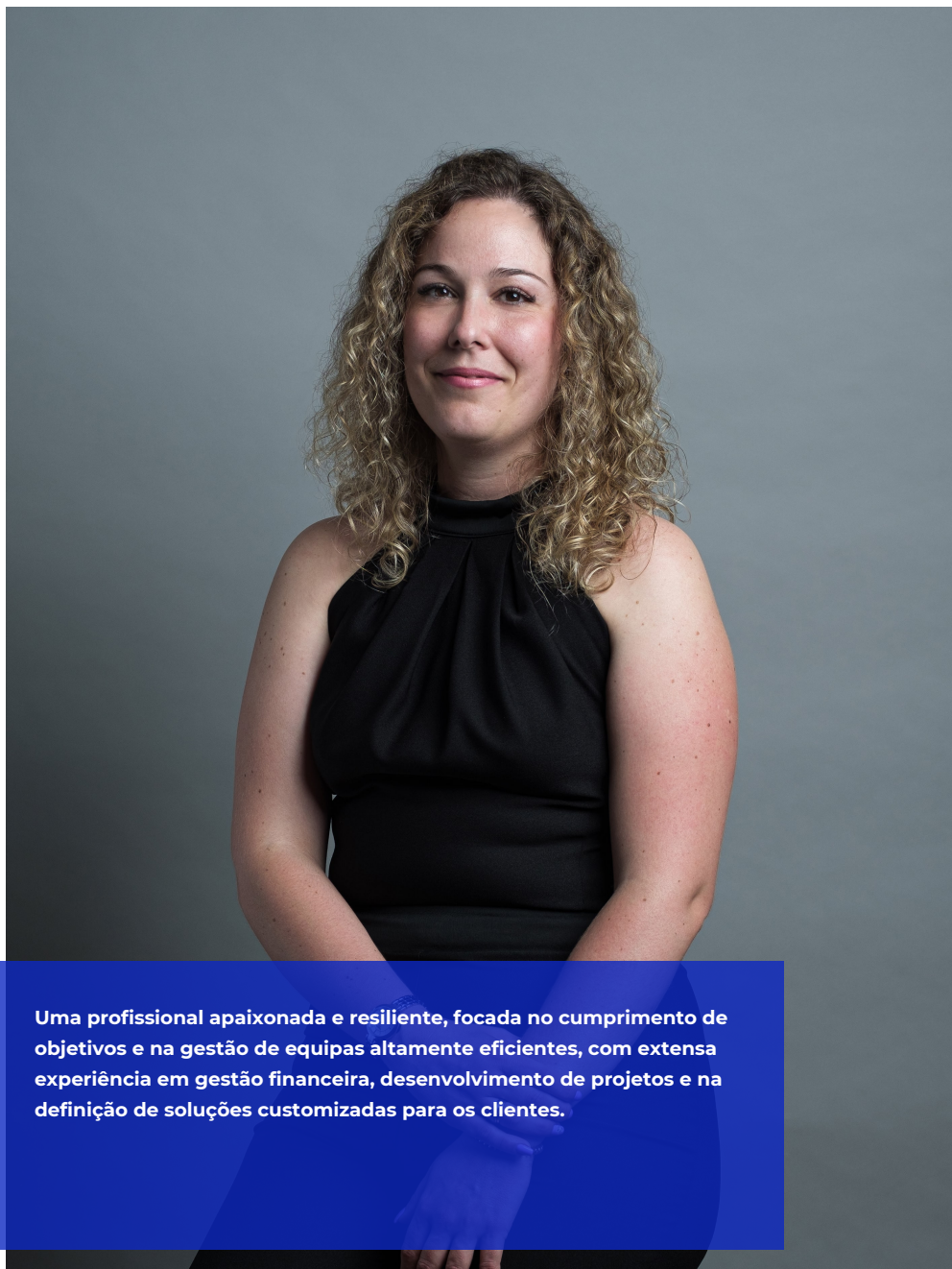

Uma profissional apaixonada e resiliente, focada no cumprimento de objetivos e na gestão de equipas altamente eficientes, com extensa experiência em gestão financeira, desenvolvimento de projetos e na definição de soluções customizadas para os clientes.

## FÁTIMA SANTOS

Data de Nascimento: 1985/09/28

+351934823035

fatimasantos@bioglobal.pt

Portuguesa

linkedin.com/in/fatimassantos/

### EXPERIÊNCIA PROFISSIONAL

**Desde 2018 | Diretora Executiva | Bioglobal, Lisboa, (Portugal)**

- Especializada em negociação, desenvolvimento e planeamento de negócio e gestão de operações

**2015-2018 | Gestora de Finanças e Vendas | Bioglobal, Lisboa, (Portugal)**

- Processos de tesouraria, negociação, controlo e monitorização de KPIs, propostas a clientes, negociação de condições de vendas

**2009-2015 | Consultora Financeira | Sinfic, Lisboa, (Portugal)**

- Report, Análise Orçamental, Tesouraria, Gestão da performance de Recursos Humanos, Negociação

### EDUCAÇÃO

- 2019-2021 | Executive MBA | ISCTE Executive Education
- 2004-2008 | Contabilidade e Finanças | ESCE - IPS

### LÍNGUAS

	A1	A2	B1	B2	C1	C2
Inglês	★	★	★	★	★	★

A1 - BEGINNER | A2 - ELEMENTARY | B1 - INTERMEDIATE | B2 - UPPER INTERMEDIATE | C1 - ADVANCED | C2 - PROFICIENCY





Construção de um futuro sustentável para gerações futuras.  
Continuar a desenvolver e a alavancar o negócio atual da organização  
- começando na gestão de ativos, óleos essenciais, cosméticos,  
agricultura até às pedreiras - e perspetivar novos objetivos.

## FERNANDO PEREIRA

Data de Nascimento: 1991/05/27

+351916728224

fpereira@sinfic.pt

Portuguesa

linkedin.com/in/fernandosantospereira

### EXPERIÊNCIA PROFISSIONAL

**Desde 2018 | Consultor de Sistemas de Informação | Sinfic, Alfragide, (Portugal)**

- Desenvolvimento e gestão de sistemas de informação
- Responsável pela coordenação, tomada de decisão, controlo e análise através de gráficos de dados.

**2014-2018 | Programador de Serviços de Integração | Accenture Portugal, Lisboa, (Portugal)**

- Análise, desenho e desenvolvimento de serviços de integração
- Gestão da compliance arquitetural através do ciclo das soluções completas.
- Service Architecture (SOA) e Integration Technology (EAI).

### EDUCAÇÃO

- 2019-2021 | Executive MBA | ISCTE Executive Education
- 2019 | Engenheiro de Elasticsearch | Elastic
- 2018 | Gestão Empresarial e Liderança | AESE Business School
- 2017 | IBM Integration Bus Developer | IBM
- 2009-2014 | Mestrado Integrado Engenharia de Telecomunicações e Informática | ISCTE-IUL

### LÍNGUAS

Inglês      A1    A2    B1    B2    C1    C2  
                 ★    ★    ★    ★    ★    ★

A1 - BEGINNER | A2 - ELEMENTARY | B1 - INTERMEDIATE | B2 - UPPER INTERMEDIATE | C1 - ADVANCED | C2 - PROFICIENCY

### INFORMAÇÃO ADICIONAL

- Gosto de acordar muito cedo para uma corrida matinal com os colegas do meu "running club", acabando com um mergulho ao final da tarde.



Gestor de Projetos de Metalurgia

## FRANCISCO RODRIGUES

Data de Nascimento: 1977/10/23

+351967373254

fjackfr945@gmail.com

Portuguesa

linkedin.com/in/francisco-jacob-rodrigues

### EXPERIÊNCIA PROFISSIONAL

Desde 2003 | Gestor de Projetos | Teixeira Duarte, Lisboa, (Portugal)

- Gestor de Projetos Internacionais na área da Metalurgia

### EDUCAÇÃO

- 2019-2021 | Executive MBA | ISCTE Executive Education
- 1995-2001 | Engenharia Mecânica | Instituto Superior Técnico

### LÍNGUAS

	A1	A2	B1	B2	C1	C2
Francês	★	★	★	★	★	★
Inglês	★	★	★	★	★	★
Português	★	★	★	★	★	★

A1 - BEGINNER | A2 - ELEMENTARY | B1 - INTERMEDIATE | B2 - UPPER INTERMEDIATE | C1 - ADVANCED | C2 - PROFICIENCY





Com um background em desenvolvimento de software e ITSM, tenho vasto conhecimento dos diferentes negócios e tecnologias. Sou orientado para objetivos com experiência de gestão de várias equipas, com foco no empoderamento e desenvolvimento das pessoas.

## FRANCISCO ROSADO PEREIRA

Data de Nascimento: 1982/05/03

+351910008026

francisco.rosadopereira@siemens.com

Portuguesa

linkedin.com/in/franciscorpereira

### EXPERIÊNCIA PROFISSIONAL

#### Desde 2020 | Diretor de Desenvolvimento, Operações e Segurança | Siemens, Amberg/Lisbon, (Germany/Portugal)

- Responsável pelas contratações SI, formação e gestão de pessoas (25+ pessoas)
- Responsável pela monitorização e gestão de projetos (países como UK, USA, PT, DE e SP)
- Membro da Comissão de Inovação SI (a reportar à Alemanha); Membro da Comissão de Inovação LHT (Portugal)

#### 2017-2020 | Diretor de Desenvolvimento das Soluções

##### Microsoft | Siemens, Amberg/Lisbon, (Germany/Portugal)

- Responsável pelas contratações SI, formação e gestão de pessoas (60+ pessoas) em diferentes projetos
- Responsável pela monitorização e gestão de projetos (países como UK, USA, PT, DE e SP)

#### 2016-2017 | Consultor Sénior | Siemens, Lisboa, (Portugal)

- Responsável e supervisor de estagiários (10+ pessoas)
- Gestão interna e global de projetos da Siemens (booking tool, QEHS Kpis, ToolStore)

#### 2014-2016 | Consultor Sénior | EasyVista, Lisboa, (Portugal)

- Análise, Assessoria e implementação do Easyvista nos departamentos de IT e business

#### 2009-2014 | Engenheiro Sénior de Software | Advantis, Lisboa, (Portugal)

- Análise técnica, desenvolvimento e gestão de projetos para diferentes setores e clientes.

#### 2007-2009 | Programador de Software | Safira (KPMG), Lisboa, (Portugal)

- Desenvolvimento de software (homebanking) para diferentes bancos e países

### EDUCAÇÃO

- 2019-2021 | Executive MBA | ISCTE Executive Education
- 2013-2014 | Pós-Graduação em Gestão de Projetos (PMI) | ISEG - Lisbon School Of Economics & Management
- 2006-2007 | Especialização em Arquitetura, Sistemas e Redes | Universidad Autonoma de Madrid
- 2001-2006 | Licenciatura em Engenharia Computacional | Faculdade de Ciências Univerdade de Lisboa

### LÍNGUAS

	A1	A2	B1	B2	C1	C2
Português	★	★	★	★	★	★
Inglês	★	★	★	★	★	★
Espanhol	★	★	★	★	★	★

A1 - BEGINNER | A2 - ELEMENTARY | B1 - INTERMEDIATE | B2 - UPPER INTERMEDIATE | C1 - ADVANCED | C2 - PROFICIENCY

### INFORMAÇÃO ADICIONAL

- Certificações:
  - ITIL Continual Service improvement
  - ITIL Release Control and Validation
  - ITIL 2011 Foundation
  - Scrum Master
  - Product Owner



Frederico Henriques tem mais de 15 anos de experiência na área da mobilidade e sistemas de transporte, tendo desenvolvido a seu percurso entre o sector privado, a investigação e o sector público. Com enfoque na inovação, tem experiência na implementação de soluções disruptivas na cidade de Lisboa.

## FREDERICO HENRIQUES

Data de Nascimento: 1984/03/08

+351911528183

frederico.henriques@outlook.com

Portuguesa

linkedin.com/in/fphenriques/

### EXPERIÊNCIA PROFISSIONAL

#### Desde 2020 | Gestor de Inovação | EMEL, Lisboa, (Portugal)

- Desenvolvimento de serviços e soluções inovadoras na área da mobilidade urbana.

#### 2015-2020 | Coordenador da Área de Negócio de Mobilidade Partilhada | EMEL, Lisboa, (Portugal)

- Implementação e gestão da rede de bicicletas partilhadas de Lisboa GIRA.

#### 2018-2020 | Desenvolvimento da Área de Negócio de Mobilidade Elétrica | EMEL, Lisboa, (Portugal)

- Estudo e desenvolvimento do negócio de operação de pontos de carregamento de veículos elétricos em Lisboa.

#### 2014-2015 | Gestor de Projetos | EMEL, Lisboa, (Portugal)

- Gestão e desenvolvimento de projetos na área das políticas de mobilidade.

#### 2014 | Investigador em Sistemas de Informação Geográfica | IST, Lisboa, (Portugal)

- Desenvolvimento de metodologias SIG para a delimitação da Reserva Ecológica Nacional.

#### 2013-2014 | Consultor em Sistemas de Transporte e Mobilidade | CISED Consultores, Lisboa, (Portugal)

- Gestão e desenvolvimento de projetos na área da mobilidade regional e urbana.

#### 2011-2013 | Investigador em Sistemas de Transporte e Mobilidade | IST, Lisboa, (Portugal)

- Desenvolvimento de projetos de investigação na área dos sistemas de transporte.

#### 2007-2011 | Consultor em Sistemas de Transporte e Mobilidade | Exacto – Estudos e Planeamento, Carcavelos, (Portugal)

- Gestão e desenvolvimento de projetos na área da mobilidade regional e urbana.

### EDUCAÇÃO

- 2019-2021 | Executive MBA | ISCTE Executive Education
- 2016 | Advanced Program em Gestão de Transportes | Católica Lisbon School of Business and Economics
- 2002-2008 | Mestrado em Engenharia do Território | Instituto Superior Técnico

### LÍNGUAS

Inglês      A1    A2    B1    B2    C1    C2  
 ★    ★    ★    ★    ★    ★

A1 - BEGINNER | A2 - ELEMENTARY | B1 - INTERMEDIATE | B2 - UPPER INTERMEDIATE | C1 - ADVANCED | C2 - PROFICIENCY

### INFORMAÇÃO ADICIONAL

- Guitarrista e compositor | Melómano | Basketball & Running | Ler | Viajar e descobrir cidades





15 anos de experiência a trabalhar diretamente com a equipa de gestão de Operações, Finanças e Rendimentos. A visão holística que tenho da minha experiência e as competências que adquiri com o MBA permitem-me abraçar um cargo de gestão em qualquer área de projetos.

## GONÇALO ANTUNES

Data de Nascimento: 1983/12/21

+351968315995

gantunes@tap.pt

Portugal

linkedin.com/in/goncaloantunespt/

### EXPERIÊNCIA PROFISSIONAL

**Desde 2021 | Airports Performance, Standards & Continuous Improvement Senior Manager | TAP Air Portugal, Lisboa, (Portugal)**

- Garantir que os serviços do aeroporto estão em conformidade com os regulamentos da companhia e da indústria
- Gestão da performance dos serviços do aeroporto (KPI) e processos para garantir a qualidade, eficiência e resultados
- Entregar um produto de operações em terra de alta qualidade num ambiente em constante melhoria

**2020-2021 | Advisor to the CCRNO | TAP Air Portugal, Lisboa, (Portugal)**

- Identificar oportunidades de melhoria e apoio aos processos automáticos e reporting
- Construir reportes com key stakeholders e foco na melhoria contínua enquanto equipa

**2018-2021 | Operations Expert & advisor to the COO | TAP Air Portugal, Lisboa, (Portugal)**

- Comunicação estratégica e reporte direto aos executivos e gestores C-Level

**2016-2018 | Financial Business Partner - Operations | TAP Air Portugal, Lisboa, (Portugal)**

- Compreender, identificar e comunicar os riscos principais do plano financeiro
- Gerir opex (real e forecast)/capex e trabalhar diretamente com unidades de negócio para otimizar os custos

**2007-2016 | Airports Services Controller & Data Analytics Manager | TAP Air Portugal, Lisboa, (Portugal)**

- Desenvolver, produzir e disseminar informação consistente para apoiar decisões de gestão e modelos de dados BI

**2007-2007 | Consultor | Epimetheus, Lisboa, (Portugal)**

- Consultor de serviços financeiros de outsourcing, com foco na reconciliação de contas e reporting financeiro

### EDUCAÇÃO

- 2002-2006 | Economia | UAL - Universidade Autónoma de Lisboa
- 2019-2021 | Executive MBA | ISCTE Business School

### LÍNGUAS

	A1	A2	B1	B2	C1	C2
Inglês	★	★	★	★	★	★

A1 - BEGINNER | A2 - ELEMENTARY | B1 - INTERMEDIATE | B2 - UPPER INTERMEDIATE | C1 - ADVANCED | C2 - PROFICIENCY

### INFORMAÇÃO ADICIONAL

- Gosto de viajar, estar com a minha família/amigos, fazer desporto, ir ao cinema, ouvir música e ler, visto que tornam a minha vida mais diversa e rica



Embora seja formado em física, a minha carreira foi passada essencialmente nas telecomunicações, tendo ocupado diversos cargos. No intermédio, tive uma experiência de empreendedorismo. Atualmente, mudei de sector para o sector bancário, onde num espaço de 2 anos já estive em 2 áreas diferentes.

## GONÇALO PARENTE MENDES

Data de Nascimento: 1980/06/09

+351963049652

goncalo.parente.mendes@gmail.com

Portuguesa

linkedin.com/in/goncalo-mendes-8570068/

### EXPERIÊNCIA PROFISSIONAL

#### Desde 2020 | Responsável pela projeto de Recoveries and Collections | Santander, Lisboa, (Portugal)

- Modernizar a área de Collections (modelos preditivos, digitalização e automação de processos)

#### 2019 | Responsável pela equipa de Growth do Produto de Habitação | Santander, Lisboa, (Portugal)

- Produto de Habitação, Reporting e Novos negócios

#### 2016-2019 | Responsável pela Aquisição de Clientes | Altice, Lisboa, (Portugal)

- Definição de Oferta, Segmentação e Targeting de Clientes, Campanhas georreferenciadas, Expansão da Fibra

#### 2011-2016 | Responsável pelo Departamento de Desenvolvimento e Otimização da Rede de Distribuição | MEO, Lisboa, (Portugal)

- Responsável pelos desenvolvimentos de SI, Processos, Qualidade e Formação

#### 2005-2007 | Consultor | TV Cabo, Lisboa, (Portugal)

- Consultor da Rede de Distribuição

#### 2003-2005 | Analista | Portugal Telecom, Lisboa, (Portugal)

- Analista de um grupo de consultoria interna

### EDUCAÇÃO

- 2019-2021 | Executive MBA | ISCTE Executive Education
- 1998-2003 | Eng. Física Tecnológica | Instituto Superior Técnico

### LÍNGUAS

	A1	A2	B1	B2	C1	C2
Português	★	★	★	★	★	★
Inglês	★	★	★	★	★	★
Espanhol	★	★	★	★	★	★

A1 - BEGINNER | A2 - ELEMENTARY | B1 - INTERMEDIATE | B2 - UPPER INTERMEDIATE | C1 - ADVANCED | C2 - PROFICIENCY





Comecei a minha carreira como analista na consultora estratégica Kearney. Fiquei lá por 1,5 anos até decidir seguir o meu percurso por co-fundar a MAGOP, uma consultora de finanças empresariais com 4,5 anos e 5 trabalhadores a tempo inteiro. Também ensino Corporate Finance na Nova SBE.

## GONÇALO VIEIRA DA LUZ

Data de Nascimento: 1993/10/08

+351917454247

goncalovieiradaluz@gmail.com

Portuguesa

linkedin.com/in/gvieiradaluz/

### EXPERIÊNCIA PROFISSIONAL

**Desde 2017 - ao corrente | Professor | Nova School of Business and Economics, Lisboa, (Portugal)**

- Corporate Finance// Opiniões académicas para litígio relacionado com projetos de infraestrutura (> 188 total CAPEX)

**2021-2022 | Assessor do Ministro das Finanças | República Portuguesa - XXII Governo Constitucional, Lisboa, (Portugal)**

- Funções de consultoria, sobretudo no que diz respeito às empresas geridas pelo Estado.

**2016-2021 | Co-fundador | MAGOP, Lisboa, (Portugal)**

- Consultor de projetos na área das Finanças Empresariais / consultoria de transações imobiliárias

**2015-2016 | Business Analyst | Kearney, Lisboa, (Portugal)**

- Consultoria estratégica em projetos de banca e utilidades

### EDUCAÇÃO

- 2019-2021 | Executive MBA | ISCTE Executive Education
- 2014-2016 | Mestrado em Finanças | Nova School of Business and Economics
- 2011-2014 | Licenciatura em Economia | Nova School of Business and Economics

### LÍNGUAS

	A1	A2	B1	B2	C1	C2
Inglês	★	★	★	★	★	★
Espanhol	★	★	★	★	★	★

A1 - BEGINNER | A2 - ELEMENTARY | B1 - INTERMEDIATE | B2 - UPPER INTERMEDIATE | C1 - ADVANCED | C2 - PROFICIENCY



## HERNÂNI LOUREIRO

Data de Nascimento: 1980/02/24

+351918231523

hernaniloureiro@gmail.com

Portuguesa

linkedin.com/in/hernâni-loureiro/

### EXPERIÊNCIA PROFISSIONAL

Desde 2020 | Adjunto no Gabinete do Ministro das Infraestruturas e da Habitação | República Portuguesa - XXII Governo Constitucional, Portugal, (Portugal)

2018-2020 | Adjunto no Gabinete do Primeiro Ministro | República Portuguesa - XXI e XXII Governos Constitucionais, Lisboa, (Portugal)

2016-2018 | Adjunto no Gabinete do Ministro da Cultura | República Portuguesa - XXI Governo Constitucional, Lisboa, (Portugal)

2012-2016 | Secretário-geral | Associação de Municípios do Minho (ex-GAMM), Braga e Guimarães, (Portugal)

2010-2011 | Assessor no Gabinete do Secretário de Estado Adjunto, da Indústria e do Desenvolvimento | República Portuguesa - XVIII Governo Constitucional, Lisboa, (Portugal)

### EDUCAÇÃO

- 2019-2021 | Executive MBA | ISCTE Executive Education
- | Psicologia | Universidade Católica Portuguesa





Neste momento sou Diretora Adjunta de Loja na Auchan Retail Portugal.

## INÊS GAMEIRO

Data de Nascimento: 1983/10/22

+351967116173

inesgameiro.marques@auchan.pt

Portuguesa

linkedin.com/in/inês-gameiro/

### EXPERIÊNCIA PROFISSIONAL

**Desde 2022 | Diretora Adjunta de Loja | Auchan Retail Portugal, Faro, (Portugal)**

- Diretora Adjunta de Loja - hipermercado

**2019-2022 | Diretora de Loja | Auchan Retail Portugal, Amadora e Alverca, (Portugal)**

- Diretora de Loja - hipermercado

**2018- 2019 | Coordenadora de lojas | Auchan Retail Portugal, Lisboa, (Portugal)**

- Coordenação de lojas MyAuchan

**2017-2018 | Responsável de loja | Auchan Retail Portugal, Lisboa, (Portugal)**

- Responsável de loja My Auchan

**2012-2017 | Responsável Secção | Auchan Retail Portugal, Cascais e Alfragide, (Portugal)**

- Responsável de diversos mercados de produtos frescos (Talho, Charcutaria, Queijaria, gastronomia)

**2010-2012 | Auditora Interna | SONAE, Lisboa, (Portugal)**

- Realização de auditorias de cumprimento e de processos nas diversas áreas da empresa

**2008-2010 | Responsável de Perecíveis | SONAE, Guarda, (Portugal)**

- Responsável pela gestão das secções de perecíveis (vertente comercial, humana e financeira)

### EDUCAÇÃO

- 2019-2021 | Executive MBA | ISCTE Executive Education
- 2001-2006 | Licenciatura Economia | Faculdade de Economia Universidade de Coimbra

### LÍNGUAS

	A1	A2	B1	B2	C1	C2
Inglês	★	★	★	★	★	★

A1 - BEGINNER | A2 - ELEMENTARY | B1 - INTERMEDIATE | B2 - UPPER INTERMEDIATE | C1 - ADVANCED | C2 - PROFICIENCY



A forma mais simples de me descrever será através do que me move e motiva - estar a construir algo. Sinto muito prazer em construir conceitos e novas formas de relacionamento com o cliente. Identifico-me muito com o mundo sem fronteiras e com todas as oportunidades do digital.

## INÊS MATOS

Data de Nascimento: 1979/04/25

+00351934260075

ines.matos@auchan.pt

Portuguesa

linkedin.com/in/inescristinagalveiamatos

### EXPERIÊNCIA PROFISSIONAL

**Desde 2018 | Directora departamento | Auchan Retail Portugal, Lisboa, (Portugal)**

- Responsavel pelo desenvolvimento e criação de conceitos areas especialistas

**2016-2017 | Gestora de negócio | Auchan Retail Portugal, Lisboa, (Portugal)**

- Responsavel comercial pela area de negócio das parafarmácias

**2010-2015 | Coordenadora operacional | Auchan Retail Portugal, Lisboa, (Portugal)**

- Desenvolvimento de conceitos comerciais e acompanhamento operação

**2006-2009 | Responsavel técnica espaço saúde e bem estar de almada | Auchan Retail Portugal, Lisboa, (Portugal)**

- Gestão comercial e de recursos humanos da parafarmácia de Almada

**2003-2006 | Farmacêutica adjunta | Farmácia Comunitária, Barreiro, (Portugal)**

- Aconselhamento, compras e gestão de back office

### EDUCAÇÃO

- 2019-2021 | Executive MBA | ISCTE Executive Education
- 1997-2003 | Ciências Farmacêuticas | Faculdade de Farmácia - UL

### LÍNGUAS

	A1	A2	B1	B2	C1	C2
Inglês	★	★	★	★	★	★

A1 - BEGINNER | A2 - ELEMENTARY | B1 - INTERMEDIATE | B2 - UPPER INTERMEDIATE | C1 - ADVANCED | C2 - PROFICIENCY



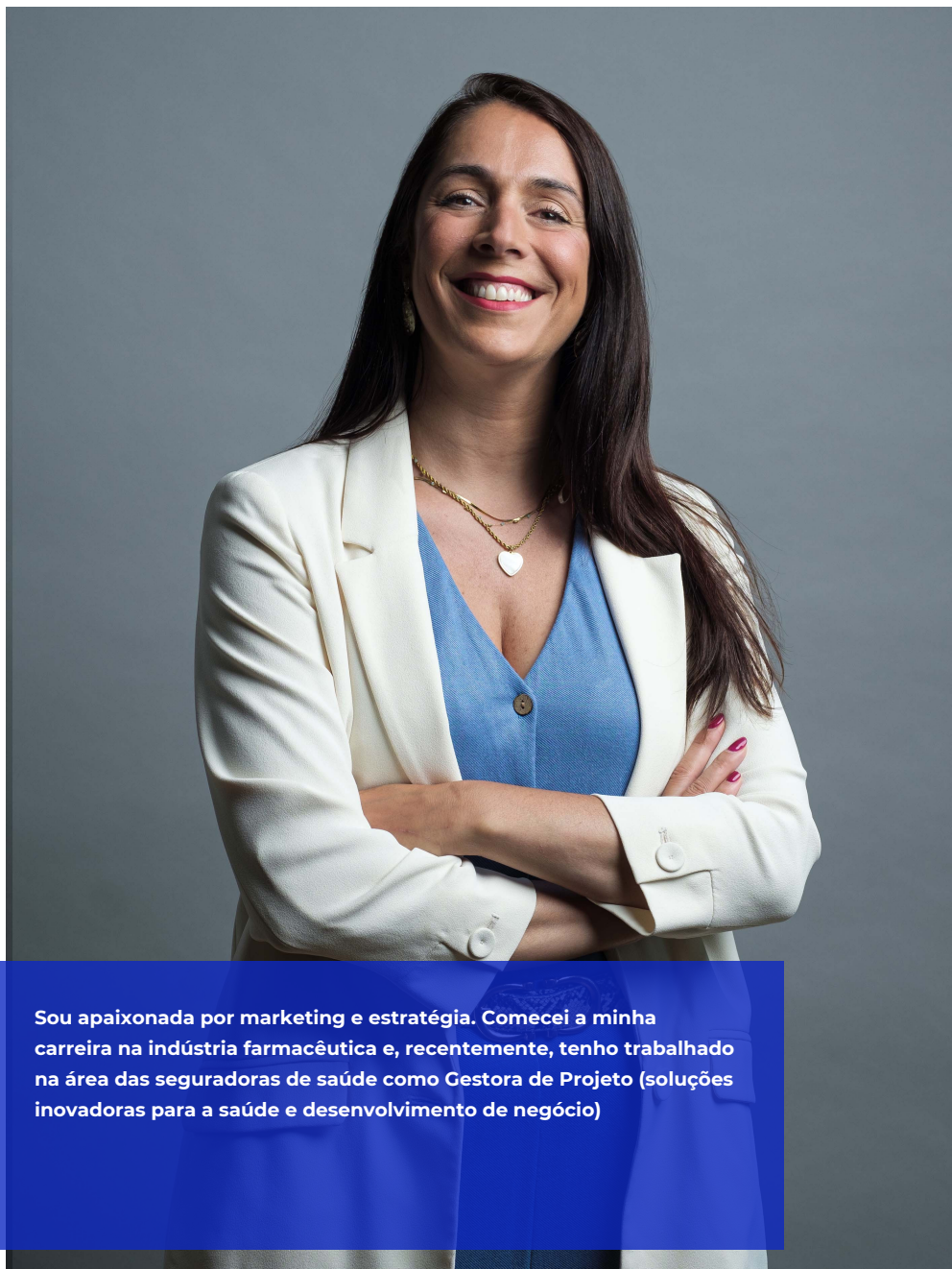

Sou apaixonada por marketing e estratégia. Comecei a minha carreira na indústria farmacêutica e, recentemente, tenho trabalhado na área das seguradoras de saúde como Gestora de Projeto (soluções inovadoras para a saúde e desenvolvimento de negócio)

## INÊS PIMENTA DE CASTRO

Data de Nascimento: 1979/06/12

+351925714421

inespimentacastro@gmail.com

Portuguesa

linkedin.com/in/inês-pimenta-de-castro/

### EXPERIÊNCIA PROFISSIONAL

**Desde 2019 | Gestora de Projetos Sénior e Desenvolvimento de Negócio | Multicare - Seguros De Saúde, S.A, Lisboa, (Portugal)**

- Investigação e desenvolvimento de novas fontes de negócio, novas formas de criar valor na saúde (foco na inovação)

**2018-2019 | Gestora de Unidade de Negócios | Rede Claro (Group of pharmacies), Lisboa, (Portugal)**

- Responsável pelo desenvolvimento estratégico e parceria com indústria farmacêutica e negociação

**2010-2018 | Senior Product Manager | Bial, Lisboa, (Portugal)**

- Responsável pelo lançamento de produtos e desenvolvimento na área musculoesquelética e OTC.

### EDUCAÇÃO

- 2019-2021 | Executive MBA | ISCTE Executive Education
- 2012-2013 | Programa Avançado em Marketing para Executivos - PAME | Católica Lisbon School of Business and Economics
- 2007-2009 | Cultura Portuguesa e Municipal | Universidade de Lisboa
- 2000-2006 | Conservação e restauro de pintura de cavalete e escultura | Instituto Politécnico de Tomar

### LÍNGUAS

	A1	A2	B1	B2	C1	C2
Português	★	★	★	★	★	★
Inglês	★	★	★	★	★	★
Espanhol	★	★	★	★	★	★

A1 - BEGINNER | A2 - ELEMENTARY | B1 - INTERMEDIATE | B2 - UPPER INTERMEDIATE | C1 - ADVANCED | C2 - PROFICIENCY

### INFORMAÇÃO ADICIONAL

- As minhas maiores competências são visão estratégica, criatividade, orientação para soluções, inteligência emocional e pensamento fora da caixa.



Experiência na atividade bancária com especial destaque na área de produtos e mercados financeiros.  
Apetência para novos desafios e gosto pelo trabalho em equipa.  
Impulsionadora de mudança.

## ISABEL SOARES

Data de Nascimento: 1979/11/15

+351925654511

isabel.soares79@hotmail.com

Portuguesa

linkedin.com/in/isabel-soares-3602566

### EXPERIÊNCIA PROFISSIONAL

**Desde 2015 | Coordenadora - Risco Mercado | Caixa Geral de Depósitos, Lisboa, (Portugal)**

- Coordenadora de equipa de gestão de risco de mercado composta por 15 a 20 pessoas

**2001-2015 | Analista de risco de mercado | Caixa Geral de Depósitos, Lisboa, (Portugal)**

- Controlo de risco de mercado das carteiras de produtos financeiros do Grupo CGD

### EDUCAÇÃO

- 2019-2021 | Executive MBA | ISCTE Executive Education
- 2005-2007 | Mestrado em Finanças - formação curricular | ISCTE Executive Education
- 1997-2001 | Licenciatura Matemática Aplicada à Economia e Gestão | ISEG

### LÍNGUAS

	A1	A2	B1	B2	C1	C2
Português	★	★	★	★	★	★
Inglês	★	★	★	★	★	★
Francês	★	★	★	★	★	★

A1 - BEGINNER | A2 - ELEMENTARY | B1 - INTERMEDIATE | B2 - UPPER INTERMEDIATE | C1 - ADVANCED | C2 - PROFICIENCY





Médica Veterinária com 20 anos de carreira na área dos animais de companhia. Nos últimos 10 anos na Indústria Farmacêutica fez a gestão de um portefólio de Medicamentos Veterinários de grande notoriedade com crescimento sustentado no mercado.

## JOANA NOGUEIRA

Data de Nascimento: 1976/09/17

+351913287975

nogueirajoana@yahoo.com

Portuguesa

linkedin.com/in/joana-nogueira/

### EXPERIÊNCIA PROFISSIONAL

**Desde 2023 | Diretora de Marketing e Comunicação |**

**Vetpartners Portugal, Lisboa, (Portugal)**

- Gestão dos departamentos de marketing e comunicação da Vetpartners Portugal

**2021-2022 | Diretora de Marketing | VetNova, El Molar, (Espanha)**

- Diretora de Marketing em Espanha, Portugal e Itália

**2020-2021 | Product Manager & Local Drug Safety**

**Representative | Elanco, Lisboa, (Portugal)**

- Gestão de medicamentos veterinários (Marketing) e Farmacovigilância (Segurança)

**Julho 2019 – Julho 2020 | Product Manager & Local Drug Safety**

**Representative | Bayer, Lisboa, (Portugal)**

- Gestão de medicamentos vet (Marketing)+Farmacovigilância (Segurança)+Agente de Transformação (Cultura empresarial)

**Julho 2010 – Junho 2019 | Product Manager (Companion**

**Animals Prescription Order Medicines) | Bayer, Lisboa, (Portugal)**

- Gestão de medicamentos veterinários sujeitos a receita para animais de companhia (Marketing)

**Março 2007 – Junho 2010 | Delegada Técnica Comercial |**

**Propecuária, Batalha, (Portugal)**

- Vendas de medicamentos veterinários em Clínicas Veterinárias da Área da Grande Lisboa e Madeira

**Maio 2004 – Fevereiro 2007 | Delegada Técnica Comercial |**

**Royal Canin, Lisboa, (Portugal)**

- Venda de alimentos para animais de companhia em Clínicas Veterinárias, Petshops e Criadores na margem sul e Madeira

**Outubro 2001 - Maio 2004 | Técnica clínica de animais de**

**companhia | Vetalmada, Almada, (Portugal)**

- Medicina Interna, Profilática e Cirurgia de Tecidos Moles

### EDUCAÇÃO

■ 2019-2021 | Executive MBA | ISCTE Executive Education

■ 2008 - 2009 | Pós-Graduação de Gestão e Marketing Farmacêutico | ISEG

■ 2001 | Estágio complementar em Clínica de animais de companhia e de produção | Universiteit Gent

■ 1995 - 2000 | Licenciatura em Medicina Veterinária | FMV

### LÍNGUAS

	A1	A2	B1	B2	C1	C2
Inglês	★	★	★	★	★	★
Português	★	★	★	★	★	★
Castelhano	★	★	★	★	★	★
Francês	★	★	★	★	★	★

A1 - BEGINNER | A2 - ELEMENTARY | B1 - INTERMEDIATE | B2 - UPPER INTERMEDIATE | C1 - ADVANCED | C2 - PROFICIENCY



Da construção civil à energia e desenvolvimento de software, tenho experiência em gestão de projetos, desenvolvimento de negócio, gestão de vendas, administração e inovação, tendo acumulado mais de 22 anos nestas funções e empreendedorismo.

## JOÃO DA MOTA PARREIRA

Data de Nascimento: 1977/01/14

+351912367782

joao.mota@voidsoftware.com

Portuguesa

linkedin.com/in/joanomota/

### EXPERIÊNCIA PROFISSIONAL

#### Desde 2016 | Diretor de Desenvolvimento do Negócio | VOID Software S.A., Leiria, (Portugal)

- Desenvolvimento do negócio e gestão de vendas, crescimento e diversidade da empresa, relação com stakeholders.

#### 2013-2016 | Representante de Vendas Internacionais | Blocotelha S.A., Porto de Mós, (Portugal)

- Gestão de clientes estratégicos internacionais, desenvolvimento de relações de negócio e marketing em novo mercado

#### 2005-2016 | Chief Business Development Officer | Infusion Lda, Porto de Mós, (Portugal)

- Desenvolvimento de projetos de energia renovável, especialmente usinas eólicas

#### 2004-2005 | Gestor de Operações | Nordex Energy GmbH, Hamburgo, (Germany)

- Gestor de operações na construção de usinas eólicas, instalando 18 Nordex N90 2.3MW turbinas de vento em PT.

#### 2001-2003 | Engenheiro de Design Computacional Assistido | Parque Expo 98 - LeiriaPolis, Leiria, (Portugal)

- Assistente técnico integrado no programa Polis para o desenvolvimento da cidade de Leiria

### EDUCAÇÃO

- 2019-2021 | Executive MBA | ISCTE Executive Education
- 2019 | Blockchain e Smartcontracts | Universidade Católica Portuguesa
- 2019 | Ciências Computacionais | Instituto Politécnico de Leiria
- 1999 | Engenharia Civil | Instituto Politécnico de Leiria

### LÍNGUAS

	A1	A2	B1	B2	C1	C2
Português	★	★	★	★	★	★
Inglês	★	★	★	★	★	★
Espanhol	★	★	★	★	★	★
Francês	★	★	★	★	★	★
Romeno	★	★	★	★	★	★

A1 - BEGINNER | A2 - ELEMENTARY | B1 - INTERMEDIATE | B2 - UPPER INTERMEDIATE | C1 - ADVANCED | C2 - PROFICIENCY





Começou como maquinista, tendo 29 anos de experiência no setor ferroviário. Licenciado em direito, trabalhou em Bruxelas e no departamento legal da CP. Diretor de relações internacionais e institucionais, responsabilidade social, comunicação interna e segurança. É Chefe do Gabinete do Presidente.

## JOAQUIM GUERRA

Data de Nascimento: 1966/05/16

+351913564408

jmguerra@cp.pt

Portuguesa

linkedin.com/in/joaquim-guerra-55b95658/

### EXPERIÊNCIA PROFISSIONAL

**Desde 2019 | Presidente do Conselho de Administração | Plataforma Ferroviária Portuguesa, Oporto, (Portugal)**

- Responsável pela Plataforma Ferroviária Portuguesa e pelo Conselho de Administração

**Desde 2018 | Chefe do Gabinete do Presidente do Conselho de Administração | CP - Comboios de Portugal, E.P.E., Lisboa, (Portugal)**

- Responsável pela gestão da atividade e de dossiers e assuntos complexos do Presidente

**Desde 2008 | Diretor de Assuntos Internacionais e Institucionais e Segurança | CP - Comboios de Portugal, E.P.E., Lisboa, (Portugal)**

- Responsável pela segurança de 1400 comboios diários. Responsável pelos assuntos internacionais e institucionais.
- Responsável pela responsabilidade social, comunicação interna.

**2011-2012 | Consultor jurídico | Fernave – Formação Técnica, Psicologia Aplicada e Consultoria em Transportes e Portos, S.A., Lisboa, (Portugal)**

- Análise, monitorização, evolução de aspetos e riscos na aplicação da legislação Europeia a um nível nacional.

**2005 - 2008 | Consultor jurídico, jurista, advogado | CP – Comboios de Portugal, E.P.E., Lisboa, (Portugal)**

- Corporate Governance, Resolução de conflitos fora do tribunal, Contratação Pública, Litígio

**2003 – 2007 | Advogado | Rufino Ribeiro e Associados, Sociedade de Advogados, RI – sociedade de advogados, Loures, (Portugal)**

- Resolução de questões judiciais e extrajudiciais, com o envolvimento de uma forte componente legal

**1993 – 2005 | Maquinista | CP – Comboios de Portugal, E.P.E., Lisboa, (Portugal)**

- Conduzir passageiros e comboios por todo o país

### EDUCAÇÃO

- 2019-2021 | Executive MBA | ISCTE Executive Education
- 2005-2006 | Pós-Graduação em Gestão Empresarial | Atlantic Business School
- 2003-2004 | Pós-Graduação em Direito Organizacional | Faculdade de Direito da Universidade de Coimbra

### LÍNGUAS

	A1	A2	B1	B2	C1	C2
Português (língua materna)	★	★	★	★	★	★
Inglês	★	★	★	★	★	★
Espanhol	★	★	★	★	★	★
Francês	★	★	★	★	★	★

A1 - BEGINNER | A2 - ELEMENTARY | B1 - INTERMEDIATE | B2 - UPPER INTERMEDIATE | C1 - ADVANCED | C2 - PROFICIENCY



José Avelãs Nunes é arquiteto, doutorado e pós-doutorado (UC, UL), investigador com mais de uma década de experiência académica e profissional. Tem um EMBA e especialização em Gestão sem fins lucrativos (SUNY), Transformação Digital e Machine Learning (MIT).  
Pic w/ Rodrigo Cavaco

## JOSÉ CARLOS AVELÃS NUNES

Data de Nascimento: 1984/01/28

+351919274125

j.avelasnunes@hotmail.com

Portuguesa

linkedin.com/in/jcar/

### EXPERIÊNCIA PROFISSIONAL

**Desde 2010 | Arquiteto Certificado | Freelancer; Outras organizações, Lisboa, (Portugal)**

- Arquiteto Certificado (Ordem Portuguesa dos Arquitetos).

**Desde 2016 | Investigador na CIUHCT, Faculdade de Ciências da Universidade de Lisboa | Faculdade de Ciências da Universidade de Lisboa, Lisboa, (Portugal)**

- Investigador de arquitetura, com foco na História da Ciência; Investigador de PhD (2018). Após-PhD (2019-2022).
- Após-PhD com várias responsabilidades académicas e participação ativa em projetos.

**Desde 2010 | Investigador no CEIS20 - Universidade de Coimbra | Universidade de Coimbra, Coimbra, (Portugal)**

- Investigador de arquitetura, com bolsa de investigação para o doutoramento.

### EDUCAÇÃO

- 2019-2021 | Executive MBA | ISCTE Executive Education
- 2020-2021 | Especialização em Gestão e Liderança sem Fins Lucrativos e Governance | The State University of New York
- 2019 | MIT Leading Digital Transformation | MIT Professional Education
- 2019 | MIT Machine Learning: Leveraging Data | MIT Professional Education
- 2011-2017 | Doutoramento em Arquitetura | University of Coimbra

### LÍNGUAS

	A1	A2	B1	B2	C1	C2
Português	★	★	★	★	★	★
Inglês	★	★	★	★	★	★
Francês	★	★	★	★	★	★

A1 - BEGINNER | A2 - ELEMENTARY | B1 - INTERMEDIATE | B2 - UPPER INTERMEDIATE | C1 - ADVANCED | C2 - PROFICIENCY

### INFORMAÇÃO ADICIONAL

- É criativo e organizado, combinando estratégias "fora da caixa" - naturais da arquitetura - com competências de gestão e administração.



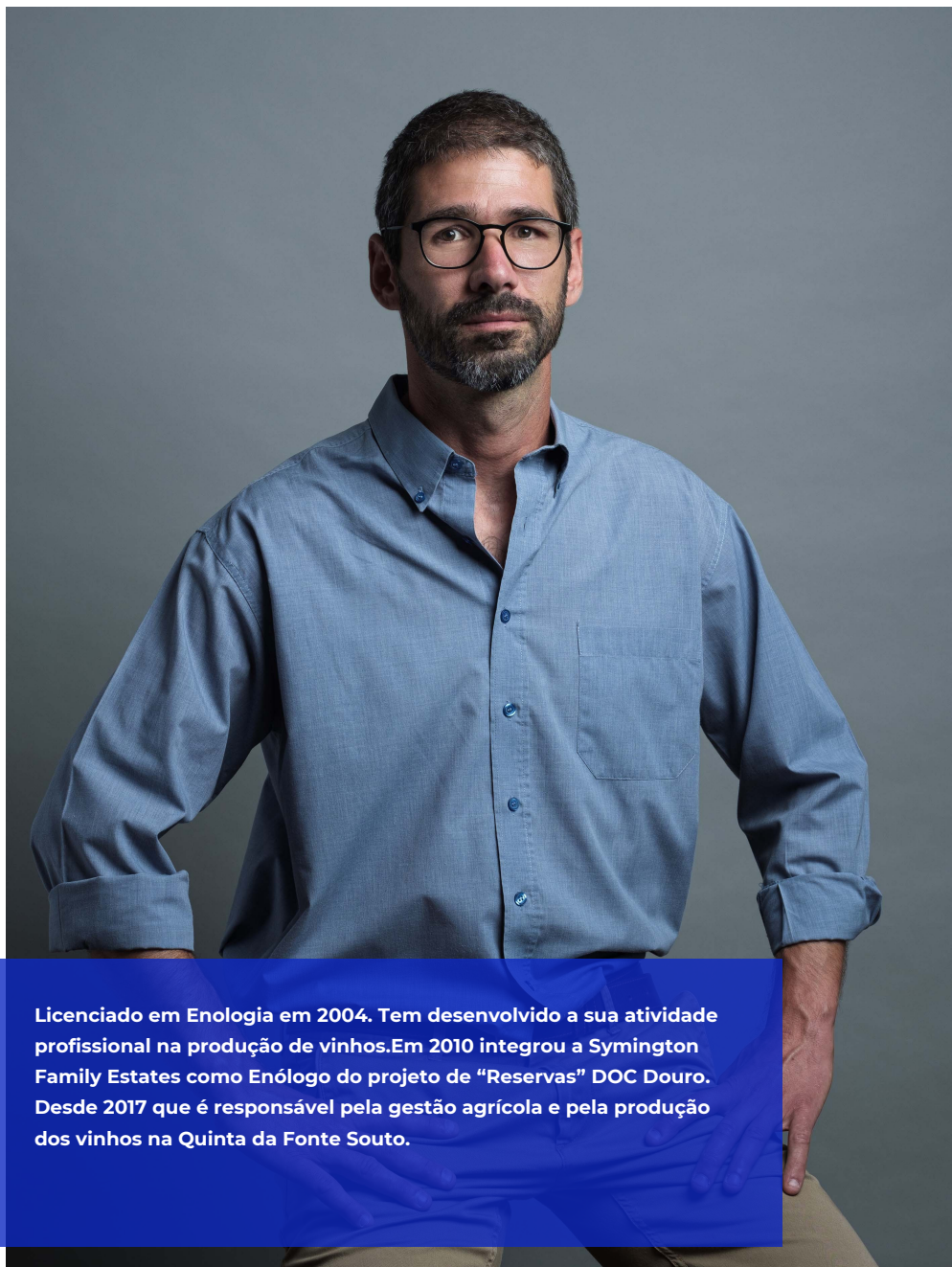

Licenciado em Enologia em 2004. Tem desenvolvido a sua atividade profissional na produção de vinhos. Em 2010 integrou a Symington Family Estates como Enólogo do projeto de “Reservas” DOC Douro. Desde 2017 que é responsável pela gestão agrícola e pela produção dos vinhos na Quinta da Fonte Souto.

## JOSÉ DE ALMEIDA SOARES

Data de Nascimento: 1981/12/03

+351913779848

jdalmeidasoares@gmail.com

Portuguesa

linkedin.com/in/josé-daniel-soares/

### EXPERIÊNCIA PROFISSIONAL

**Desde 2010 | Enólogo | Symington Family Estates, Douro, (Portugal)**

- Responsável pela gestão agrícola e pela produção dos vinhos na Quinta da Fonte Souto (Portalegre).

**2009 | Assistente de Enólogo | Rui Reguinga Enologia, Almeirim, (Portugal)**

**2009 | Enólogo | Sonho Lusitano Wines, Portalegre, (Portugal)**

**2009 | Supervisor do Vintage Shift | Constellation Wines Australia, Mount Barker, (Australia)**

**2008 | Estagiário de Colheita, trabalho na adega | Ovid Vineyards, Napa Valley, (California)**

### EDUCAÇÃO

- 2019-2021 | Executive MBA | ISCTE Executive Education
- 2000-2004 | Enologia | Universidade de Trás-os-Montes e Alto Douro

### LÍNGUAS

	A1	A2	B1	B2	C1	C2
Inglês	★	★	★	★	★	★

A1 - BEGINNER | A2 - ELEMENTARY | B1 - INTERMEDIATE | B2 - UPPER INTERMEDIATE | C1 - ADVANCED | C2 - PROFICIENCY

### INFORMAÇÃO ADICIONAL

- Tem desenvolvido a sua atividade profissional na produção de vinhos, com passagens em diversos projetos em Portugal (Tejo, Alentejo, Douro e Península



Uma executiva focada, organizada e com vasta experiência, tendo mais de 20 anos na área de Planeamento e Controlo. Foco em planos colaborativos e objetivos.

## MADALENA DORDIO

Data de Nascimento: 1975/09/20

+351939390843

Anamadalena.dordio@edp.com

Portugal

linkedin.com/in/madalena-dordio-53158a1/

### EXPERIÊNCIA PROFISSIONAL

**Desde Janeiro 2021 | Membro do Conselho Executivo | EDP Sãvída, Lisboa, (Portugal)**

- Membro do conselho executivo com responsabilidades financeiras.

**Desde 2016 | Diretora do Departamento de Planeamento e Controlo, e de Gestão de Contratos | EDP Global Solutions, Lisboa, (Portugal)**

- Responsável pelo Planeamento e Controlo e Gestão Contratual de duas das empresas da EDP Global Solutions.

**2015 - 2016 | Diretora do Departamento de Planeamento e Controlo | EDP Internacional, Lisboa, (Portugal)**

- Responsável pelo Planeamento e Controlo da EDP Internacional

**2012-2015 | Diretora do Departamento de Planeamento e Controlo | EDP Brasil, São Paulo, (Brazil)**

- Responsável pelo Planeamento e Controlo da EDP Brasil Group

**2005-2012 | Diretora Associada de Planeamento e Controlo | EDP SA, Lisbon, (Portugal)**

- Responsável pelo Planeamento Consolidado e Orçamento do grupo EDP

**2000-2005 | Controller | Dia Portugal Supermercados, Oeiras, (Portugal)**

- Planeamento, Controlo e Reporte de resultados financeiros, atividades operacionais e RH do Dia Portugal.

**1999-2000 | Auditor | Moore Stephens, Lisboa, (Portugal)**

- Auditoria de diversas empresas em Portugal.

**1998-1999 | Junior Assistant no Departamento Comercial | IBM Portugal, Lisboa, (Portugal)**

- Análise de bases de dados de clientes e apoio à área comercial

### EDUCAÇÃO

- 2019-2021 | Executive MBA | ISCTE Executive Education
- 1993-1998 | Licenciatura Pré-Bolonha em Gestão | ISG - Instituto Superior de Gestão

### LÍNGUAS

	A1	A2	B1	B2	C1	C2
Inglês	★	★	★	★	★	★
Espanhol	★	★	★	★	★	★
Francês	★	★	★	★	★	★

A1 - BEGINNER | A2 - ELEMENTARY | B1 - INTERMEDIATE | B2 - UPPER INTERMEDIATE | C1 - ADVANCED | C2 - PROFICIENCY





Sou o diretor (CEO) da ABB Portugal e lidero o movimento do negócio no país. Trabalho na ABB desde 2004, tendo alcançado funções de senior manager desde 2007. Durante o meu percurso profissional, vivi também experiências internacionais em países como o Brasil e Espanha.

## MÁRIO DO Ó

Data de Nascimento: 1976/07/04

+351968574025

mario.do-o@pt.abb.com

Portuguesa

linkedin.com/in/Mário-do-Ó

### EXPERIÊNCIA PROFISSIONAL

**Desde 2019 | Country Managing Director e Motion Local Business Manager | ABB - Asea Brown Boveri, Lisboa, (Portugal)**

**2018-2019 | Gestor de Vendas no Sul da Europa | ABB - Asea Brown Boveri, Lisboa, (Portugal)**

**2015-2018 | Country Sales Manager na área de Discos, Motores e Controlos | ABB - Asea Brown Boveri, Madrid, (Espanha)**

**2012-2015 | Country Sales Manager na área dos Motores | ABB - Asea Brown Boveri, São Paulo, (Brazil)**

**2007-2012 | Country Sales Manager na área de Discos, Motores e Controlos | ABB - Asea Brown Boveri, Lisboa, (Portugal)**

**2003-2004 | Manutenção Elétrica e Mecânica | Navigator (Portucel), Setúbal, (Portugal)**

### EDUCAÇÃO

2019-2021 | Executive MBA | ISCTE Executive Education

2009 | Pós-Graduação | SDA Bocconi

1996-2003 | Mestrado em Engenharia Eletromecânica | UBI- Universidade da Beira Interior

### LÍNGUAS

	A1	A2	B1	B2	C1	C2
Inglês	★	★	★	★	★	★
Português (Nativo)	★	★	★	★	★	★

A1 - BEGINNER | A2 - ELEMENTARY | B1 - INTERMEDIATE | B2 - UPPER INTERMEDIATE | C1 - ADVANCED | C2 - PROFICIENCY

### INFORMAÇÃO ADICIONAL

- Sou o diretor (CEO) da ABB Portugal e lidero o movimento do negócio no país.



Diretor com vasta experiência e histórico na indústria da logística e cadeia de abastecimento. Profissional com forte interesse em investigação, tem competências de Negociação, Gestão de Projetos, Liderança de Equipas, Estratégia de Negócio e Consultoria em Gestão.

## MIGUEL GROMICHO

Data de Nascimento: 1977/03/01

+351964081652

miguel.gromicho@icloud.com

Portuguesa

linkedin.com/in/miguelgromicho/

### EXPERIÊNCIA PROFISSIONAL

**Desde 2017 | Diretor de Recursos Físicos e Segurança | CTT, Lisboa, (Portugal)**

- Gestão de Facilities

**2014-2017 | Serviços gerais de Zahara | Zahara, Luanda, (Angola)**

- Gestão de Facilities

**2005-2014 | Diretor de Gestão de Recursos | PT PRO - Portugal Telecom, Lisboa, (Portugal)**

- Gestão de Facilities

**2004-2005 | Consultor | LMGE - Gestão de Edifícios, Lisboa, (Portugal)**

- Gestão de Facilities

### EDUCAÇÃO

- 2019-2021 | Executive MBA | ISCTE Executive Education
- 2011 | Leaders Who Transform | The Lisbon MBA
- 2008 | Programa Integrado de Desenvolvimento de Competências | Nova School of Business and Economics
- 1995-2002 | Engenharia Mecânica | Instituto Superior Técnico

### LÍNGUAS

	A1	A2	B1	B2	C1	C2
Inglês	★	★	★	★	★	★
Espanhol	★	★	★	★	★	★
Francês	★	★	★	★	★	★

A1 - BEGINNER | A2 - ELEMENTARY | B1 - INTERMEDIATE | B2 - UPPER INTERMEDIATE | C1 - ADVANCED | C2 - PROFICIENCY





Executivo financeiro com mais de 25 anos de experiência acumulada em serviços financeiros, recursos humanos e tecnologias de informação. Conhecimentos aprofundados nas áreas de estratégia, análise e planeamento de negócio, reporte financeiro, gestão de tesouraria, reporte regulamentar e auditoria.

## NELSON MARTINS PITA

Data de Nascimento: 1972/08/16

+351968574525

nelson.martins.pita@gmail.com

Portuguesa

linkedin.com/in/nelson-pita

### EXPERIÊNCIA PROFISSIONAL

#### Desde 2018 | CFO | Claranet Portugal, Lisboa, (Portugal)

- Membro do Conselho de Administração responsável pela coordenação das áreas Financeira e de Assessoria Jurídica.

#### 2012-2014/2014-2018 | CFO | Multipessoal Recursos Humanos, Lisboa, (Portugal)

- Membro do Conselho de Administração responsável por coordenar as áreas de Organização, Financeira e Jurídica.

#### 2014 | Consultor | ESI, Lisboa, (Portugal)

- Consultor na vertente de reporte financeiro.

#### 2009-2012 | Diretor de Financial Control | Barclays Bank - Sucursal em Portugal, Lisboa, (Portugal)

- Responsável pela coordenação das áreas de contabilidade, reporte financeiro, regulamentar e fiscal.

#### 2002-2009 | Diretor do Departamento de Planeamento e Contabilidade | Banco Espírito Santo, Lisboa, (Portugal)

- Responsável por coordenar a elaboração do orçamento, o acompanhamento de atividade e o reporte do rácio de capital.

#### 1995-2002 | Auditor (Assistente a Senior Manager) | PwC, Lisboa, (Portugal)

- Realização e coordenação de trabalhos de auditoria financeira com especialização na área da Banca.

### EDUCAÇÃO

- 2019-2021 | Executive MBA | ISCTE Executive Education
- 1998-1999 | Pós Graduação em Mercados e Ativos Financeiros | ISCTE Executive Education
- 1991-1995 | Licenciatura em Economia | ISEG

### LÍNGUAS

	A1	A2	B1	B2	C1	C2
Inglês	★	★	★	★	★	★

A1 - BEGINNER | A2 - ELEMENTARY | B1 - INTERMEDIATE | B2 - UPPER INTERMEDIATE | C1 - ADVANCED | C2 - PROFICIENCY



Mais de 20 anos de experiência profissional nas áreas da Banca, Seguros e Serviços Financeiros. Especialista em análise de negócio, área comercial, gestão estratégica de pessoas, sistemas de informação, entre outros.

## NUNO GIL

Data de Nascimento: 1975/06/14

+351917776156

nunorgil@gmail.com

Portuguesa

linkedin.com/in/nunorgil/

### EXPERIÊNCIA PROFISSIONAL

**Desde 2013 | Gestão de Informação e Business Intelligence |**

**Caixa Central de Crédito Agrícola, Lisboa, (Portugal)**

- Planear e controlar os objetivos do Grupo assegurando para tal os meios, a informação e as ferramentas.

**2007-2013 | Operador de Mercado de Ações e Futuros | Caixa**

**Central de Crédito Agrícola, Lisboa, (Portugal)**

- Acompanhamento de clientes e das mais de 650 Agencias do Crédito Agrícola; Formador interno de Mercado de Capitais.

**2004-2007 | Operador de Mercado de Ações e Futuros | CA**

**Dealer - Soc. Fin. de Corretagem, SA, Lisboa, (Portugal)**

- Responsável pela Área de Retalho, ordens compostas de arbitragem e routing de ordens.

**2001-2004 | Operador de Mercado de Ações e Futuros | NCO**

**Dealer - Soc. Fin. de Corretagem, SA, Lisboa, (Portugal)**

- Responsável pela Área de Retalho, ordens compostas de arbitragem e routing de ordens.

**1996-2001 | Operador de Mercado de Ações e Futuros |**

**Central Investimentos - Soc. Financeira de Corretagem, SA, Lisboa, (Portugal)**

- Responsável pela Área de Retalho, ordens compostas de arbitragem e routing de ordens.

**1995-1996 | Operador de Mercado de Obrigações | Central**

**Investimentos - Soc. Financeira de Corretagem, SA, Lisboa, (Portugal)**

- Operador de Mercado de Obrigações

**1994-1995 | Operador de Floor | Socifa & Beta - Soc. Finan. de**

**Corretagem, SA, Lisboa, (Portugal)**

- Operador de Floor na Bolsa de Valores de Lisboa

### EDUCAÇÃO

2019-2021 | Executive MBA | ISCTE Executive Education

2015-2018 | Mestrado em Gestão de Informação, especialização em Gestão do Conhecimento e Business Intelligence | Nova IMS - Universidade NOVA de Lisboa

2001-2003 | Engenharia Informática | ISTE - Instituto Superior de Tecnologias Avançadas

1997-2002 | Economia | Universidade Lusófona de Humanidades e Tecnologias

### LÍNGUAS

	A1	A2	B1	B2	C1	C2
Português	★	★	★	★	★	★
Inglês	★	★	★	★	★	★
Espanhol	★	★	★	★	★	★

A1 - BEGINNER | A2 - ELEMENTARY | B1 - INTERMEDIATE | B2 - UPPER INTERMEDIATE | C1 - ADVANCED | C2 - PROFICIENCY

### INFORMAÇÃO ADICIONAL

- Ligado ao mergulho onde, entre 2002 e 2010, fui responsável por campeonatos de fotografia, vídeo, feiras internacionais, entre outros eventos.





Mestrado em Ciências Farmacêuticas com desenvolvimento profissional em marketing e gestão (MBA). Vasto conhecimento do setor farmacêutico, especialmente na área de retalho. Experiência em desenvolvimento e implementação de Planeamento Estratégico e de Negócio, bem como Gestão de Equipas e Liderança.

## PATRÍCIA STRUING GOMES

Data de Nascimento: 1978/08/24

+351 911011920

patriciamartinssgomes@gmail.com

Portuguesa

linkedin.com/in/patriciastruinggomes

### EXPERIÊNCIA PROFISSIONAL

**Desde 2016 | CEO - Chief Executive Officer | Praxis Group, Lisboa, (Portugal)**

- Desenho e implementação de um Business Model Farmacêutico – operações, gestão, marketing, RH e serviço ao cliente.

**Desde 2016 | Gestora de Unidade de Negócios | Quilaban, Lisboa, (Portugal)**

- Formação da divisão farmacêutica numa organização orientada para retalho farmacêutico, medicamentos e diagnóstico

**2013-2016 | Diretora de Marketing | Praxis Group, Lisboa, (Portugal)**

- Desenho e implementação de um plano anual de Marketing e Comunicação. Controlo de performance

**2008-2013 | Diretora Técnica | Alegro Pharmacy, Lisbon, (Portugal)**

- Gestão geral de Farmácia, desenvolvimento, serviço ao cliente, gestão de equipas, portefólio e normativos.

### EDUCAÇÃO

- 2019-2021 | Executive MBA | ISCTE Executive Education
- 2010 | Pós-Graduação em Gestão | Universidade Católica de Lisboa
- 1995-2001 | Mestrado em Ciências Farmacêuticas | Universidade de Lisboa

### LÍNGUAS

	A1	A2	B1	B2	C1	C2
Português	★	★	★	★	★	★
Inglês	★	★	★	★	★	★

A1 - BEGINNER | A2 - ELEMENTARY | B1 - INTERMEDIATE | B2 - UPPER INTERMEDIATE | C1 - ADVANCED | C2 - PROFICIENCY



Ligado à atividade ferroviária, tendo começado numa vertente técnica e agora numa área da gestão. Coordenação empreitadas Instalação de sinalização eletrónica, projetos de fibra ótica, projetos de instalações com cabos e telecomunicação. Gestão da circulação ferroviária num centro de comandos.

## PAULO ALBERTO ROCHA

Data de Nascimento: 1965/09/30

+351918681117

paulo.rocha@infraestruturasdeportugal.pt

Portuguesa

linkedin.com/in/pauloalbertorocha/

### EXPERIÊNCIA PROFISSIONAL

**Desde 2005 | Gestão de Circulação Ferroviária | Infraestruturas Portugal/REFER, Porto, (Portugal)**

- Comando, Controlo e regulação das atividades das linhas férreas no Centro de Comando Operacional do Porto (OCC)

**1990-2005 | Gestor de Sinalização e Telecomunicações | CP / REFER, Porto, (Portugal)**

- Controlo do desenvolvimento de contratos de sinalização e telecomunicação na área urbana do Porto

### EDUCAÇÃO

- 2019-2021 | Executive MBA | ISCTE Executive Education
- 2015 | Programa Avançado de Gestão e Liderança | ISCTE Executive Education
- 2003 | Pós-Graduação em Redes de Transporte | FEUP, University of Porto
- 1985-1990 | Engenharia Eletrotécnica e de Computadores | FEUP, University of Porto

### LÍNGUAS

	A1	A2	B1	B2	C1	C2
Inglês	★	★	★	★	★	★
Francês	★	★	★	★	★	★

A1 - BEGINNER | A2 - ELEMENTARY | B1 - INTERMEDIATE | B2 - UPPER INTERMEDIATE | C1 - ADVANCED | C2 - PROFICIENCY





A liderar a Transição Digital da Lusophone Africa, ajudando clientes a conectarem-se, a cumprirem com as normas e a serem mais eficientes através do uso das melhores práticas de negócio, permitindo tomada de decisão mais rápida e promovendo crescimento sustentável.

## PEDRO CARREIRA

Data de Nascimento: 1974/09/07

+351 939867084

pedro.carreira74@gmail.com

Portuguesa

linkedin.com/in/pcarreira

### EXPERIÊNCIA PROFISSIONAL

**Desde 2013 | Gestor de Vendas para o Mercado Lusophone Africa | SAP, Lisboa, (Portugal)**

- Gestão dos canais de venda da Channel, Demand Generation e GTM
- Gestão de conta de clientes estratégicos, equipas de parceiros e serviços para projetos críticos
- Conquista consistente do objetivo de orçamento superior a >2M€

**2005-2009 | Gestor de Alianças Estratégicas | Intel, Madrid, (Spain)**

- Desenvolvimento de parcerias estratégicas e GTM para potenciar iniciativas de crescimento
- Liderança de projeto piloto na área de serviços geridos remotamente (Intel Technology)
- Foco na mobilidade e em gerar um novo modelo de negócio para Channel

### EDUCAÇÃO

- 2019-2021 | Executive MBA | ISCTE Executive Education
- 1993-1997 | Sociologia | UNL - FCSH

### LÍNGUAS

	A1	A2	B1	B2	C1	C2
Inglês	★	★	★	★	★	★
Espanhol	★	★	★	★	★	★

A1 - BEGINNER | A2 - ELEMENTARY | B1 - INTERMEDIATE | B2 - UPPER INTERMEDIATE | C1 - ADVANCED | C2 - PROFICIENCY



Mais de 25 anos de experiência na área das seguradoras e conhecimento na área da saúde, especialmente na implementação da gestão de cuidados e modelos de cuidados de saúde. Sólido conhecimento do setor da saúde em Portugal e relação próxima com os principais stakeholders do negócio.

## PEDRO CORREIA

Data de Nascimento: 1972/03/05

+351911506611

pedro.correia@ageas.pt

Portuguesa

linkedin.com/in/pedrojorgecorreia/

### EXPERIÊNCIA PROFISSIONAL

**Desde 2009 | Senior Manager - Diretor do Departamento de Relações Clínicas e de Prestadores de Cuidados | Médis – health insurance, Lisboa, (Portugal)**

- Responsável pelas negociações com prestadores de cuidados de saúde privados, impactando a redução de custos
- Gestão das áreas clínicas e implementação de um modelo de cuidados de saúde de valor

**2006-2009 | Gestor | Médis – health insurance, Lisboa, (Portugal)**

- Responsável pelas negociações com prestadores de cuidados de saúde privados

**2003-2006 | Gestor | Ocidental - life & non life insurance, Lisboa, (Portugal)**

- Funções de gestão de produto e marca no departamento de marketing

**2002-2003 | Vice-diretor | Ocidental - life & non life insurance, Lisboa, (Portugal)**

- Responsável pela reestruturação do departamento de risco de vida na área das operações através de grupo de trabalho

**1992-2002 | Coordenador comercial | Ocidental - life & non life insurance, Lisboa, (Portugal)**

- Assessor comercial de bancassurance (distribuição de seguro no Millennium BCP). Dinamização da equipa de vendas

### EDUCAÇÃO

- 2019-2021 | Executive MBA | ISCTE Executive Education
- 2003 | Liderança | AESE Business School
- 2001-2002 | Programa de Desenvolvimento de Gestão | EUREKO
- 1992-1997 | Direito | Universidade Autónoma de Lisboa

### LÍNGUAS

	A1	A2	B1	B2	C1	C2
Inglês	★	★	★	★	★	★
Francês	★	★	★	★	★	★

A1 - BEGINNER | A2 - ELEMENTARY | B1 - INTERMEDIATE | B2 - UPPER INTERMEDIATE | C1 - ADVANCED | C2 - PROFICIENCY





Profissional com mais de 14 anos de experiência em gestão de risco, operações, IT e área comercial. Adquiri competências de planeamento, comunicação e liderança. Interessado nos sectores financeiro, tecnológico, industrial e de energia.

## PEDRO DOS REIS AUGUSTO

Data de Nascimento: 1981/11/18

+351919973938

pedro.reis.augusto@gmail.com

Portuguesa

linkedin.com/in/pedro-reis-augusto/

### EXPERIÊNCIA PROFISSIONAL

#### Desde 2022 | Consultor Sénior | Winning, Lisboa, (Portugal)

- Gestão da relação entre IT/Gestão de Risco, Compliance e Segurança. Gestão de Projetos.

#### 2018-2019 | Analista de Stress / Gestão de Risco | Caixa Geral de Depósitos, Lisboa, (Portugal)

- Responsável pelos testes de stress e Plano de Recuperação do Grupo CGD.
- Desenho do Plano de Recuperação do Grupo CGD.
- Responsável pela revisão das políticas de testes de stress, bem como do plano de recuperação para a CGD e outros.

#### 2014-2018 | Gestor de Contas | Caixa Geral de Depósitos, Lisboa, (Portugal)

- Responsável pela priorização e follow up de pedidos de IT e SLA. Aprovação de soluções e propostas de orçamento.
- Desenho de projetos de business cases e gestão de reports de informação.
- Definição das prioridades do negocio e avaliar o seu impacto no sistema da empresa.

#### 2009-2014 | Analista de IT / Negócio | Sogruppo SI (CGD Group), Lisboa, (Portugal)

- Fazer a ponte entre os departamentos do negócio/apoio (ex. Mercados, Gestão de Risco, Contabilidade) e equipa de IT
- Identificar prioridades e requisitos e aprovar propostas e orçamentos.
- Fazer follow up do desenvolvimento, testes de aceitação e produção.

#### 2005-2009 | Gestor Comercial | Caixa Geral de Depósitos, Lisboa, (Portugal)

- Gestão de clientes, crédito da empresa, tesouraria e financeiro. Interlocutor de projeto.

### EDUCAÇÃO

- 2019-2021 | Executive MBA | ISCTE Executive Education
- 2007-2008 | Mestrado Executivo em Mercados e Ativos Financeiros | ISCTE Executive Education
- 2000-2005 | Licenciatura em Economia | Faculdade de Economia da Universidade Nova de Lisboa (FEUNL)

### LÍNGUAS

	A1	A2	B1	B2	C1	C2
Inglês	★	★	★	★	★	★
Espanhol	★	★	★	★	★	★
Francês	★	★	★	★	★	★

A1 - BEGINNER | A2 - ELEMENTARY | B1 - INTERMEDIATE | B2 - UPPER INTERMEDIATE | C1 - ADVANCED | C2 - PROFICIENCY

### INFORMAÇÃO ADICIONAL

- Escritor e editor literário amador. Moderador de um fórum de literatura.
- Tenho uma forte apetência por tecnologias, conhecimentos e novas tendências.



Com mais de 10 anos de experiência na área da aviação, telecomunicações e pagamentos, tendo enfoque na gestão e relação com o cliente e de produtos digitais. Assumi a posição de Gestor de Produto, sendo responsável pela estratégia de negócio na evolução do ecossistema de self-service digital.

## PEDRO MOURITA

Data de Nascimento: 1985/09/07

+351968709850

pmourita@hotmail.com

Portuguesa

linkedin.com/in/pedro-mourita/

### EXPERIÊNCIA PROFISSIONAL

#### Desde 2023 | Gestor de Produto | SIBS, Lisboa, (Portugal)

- Desenvolvimento e implementação da estratégia de produto no mercado polaco

#### 2022-2023 | Product Owner | NOS SGPS, Lisboa, (Portugal)

- Responsável pelo alavancar de competências self-service digitais para a App NOS, Cinemas NOS e Kiosks

#### 2019-2022 | Gestor de Produto | TAP Air Portugal, Lisboa, (Portugal)

- Alavancar o crescimento mês após mês (~20%)
- Manter uma taxa de conversão mensal média de 4%
- Melhoria dos fluxos de receita visando redução do custo de venda
- Otimização de recursos digitais promovendo a automatização

#### 2016-2019 | Coordenador de Contact Center | TAP Air Portugal, Lisboa, (Portugal)

- Gestão de equipas com foco na satisfação do cliente, melhorando os tempos de espera com resultados NPS positivos
- Responsável pela alocação de recursos para cumprir com as métricas do negócio

#### 2011-2016 | Assistente de Contact Center | TAP Air Portugal, Lisboa, (Portugal)

- Assistência ao cliente com remarcação de voos e compra de serviços auxiliares
- Apoio às equipas em desenvolvimento para criar um novo sistema de vouchers e de notificações para os clientes

### EDUCAÇÃO

- 2022 | Mestrado Gestão de Empresas | ISCTE Business School
- 2019-2021 | Executive MBA | ISCTE Executive Education
- 2018 | Programa Geral de Gestão | Católica Lisbon School of Business & Economics
- 2006-2009 | Estudos da Comunicação | Instituto Politécnico de Setúbal

### LÍNGUAS

	A1	A2	B1	B2	C1	C2
Português	★	★	★	★	★	★
Inglês	★	★	★	★	★	★
Espanhol	★	★	★	★	★	★
Francês	★	★	★	★	★	★

A1 - BEGINNER | A2 - ELEMENTARY | B1 - INTERMEDIATE | B2 - UPPER INTERMEDIATE | C1 - ADVANCED | C2 - PROFICIENCY



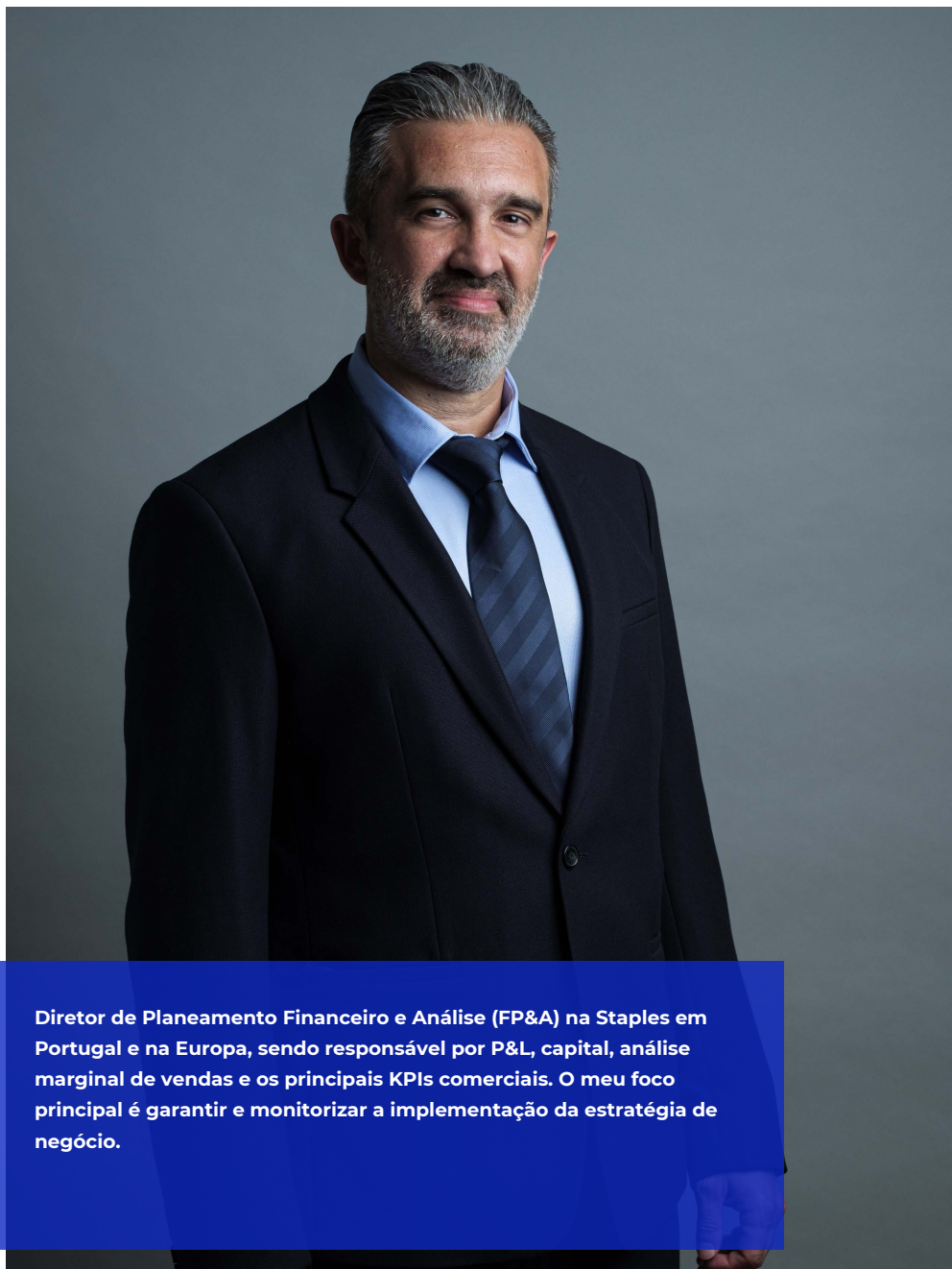

**Diretor de Planeamento Financeiro e Análise (FP&A) na Staples em Portugal e na Europa, sendo responsável por P&L, capital, análise marginal de vendas e os principais KPIs comerciais. O meu foco principal é garantir e monitorizar a implementação da estratégia de negócio.**

## RICARDO GUERREIRO DA FABIANA

Data de Nascimento: 1974/10/31

+351 96643815

ricardofabiana@hotmail.com

Portuguesa

linkedin.com/in/ricardo-fabiana-22b471/

### EXPERIÊNCIA PROFISSIONAL

**Desde 2010 | Diretor de Planeamento Financeiro e Análise | Staples, Lisboa, (Portugal)**

- Implementação da estratégia de negócio em Portugal e na Europa

**2000-2010 | Gestor Financeiro do Cliente & Assessoria | Accenture, Lisboa, (Portugal)**

- Gestão financeira em Portugal, responsável pelo controlo financeiro de projetos de clientes e assessoria

### EDUCAÇÃO

- 2019-2021 | Executive MBA | ISCTE Executive Education
- 2019 | Pós-Graduação em Analytics for Business | ISCTE Executive Education
- 1994 – 2000 | Gestão Empresarial, com especialização em Finanças | ISCTE-IUL

### LÍNGUAS

	A1	A2	B1	B2	C1	C2
Português	★	★	★	★	★	★
Inglês	★	★	★	★	★	★
Espanhol	★	★	★	★	★	★

A1 - BEGINNER | A2 - ELEMENTARY | B1 - INTERMEDIATE | B2 - UPPER INTERMEDIATE | C1 - ADVANCED | C2 - PROFICIENCY

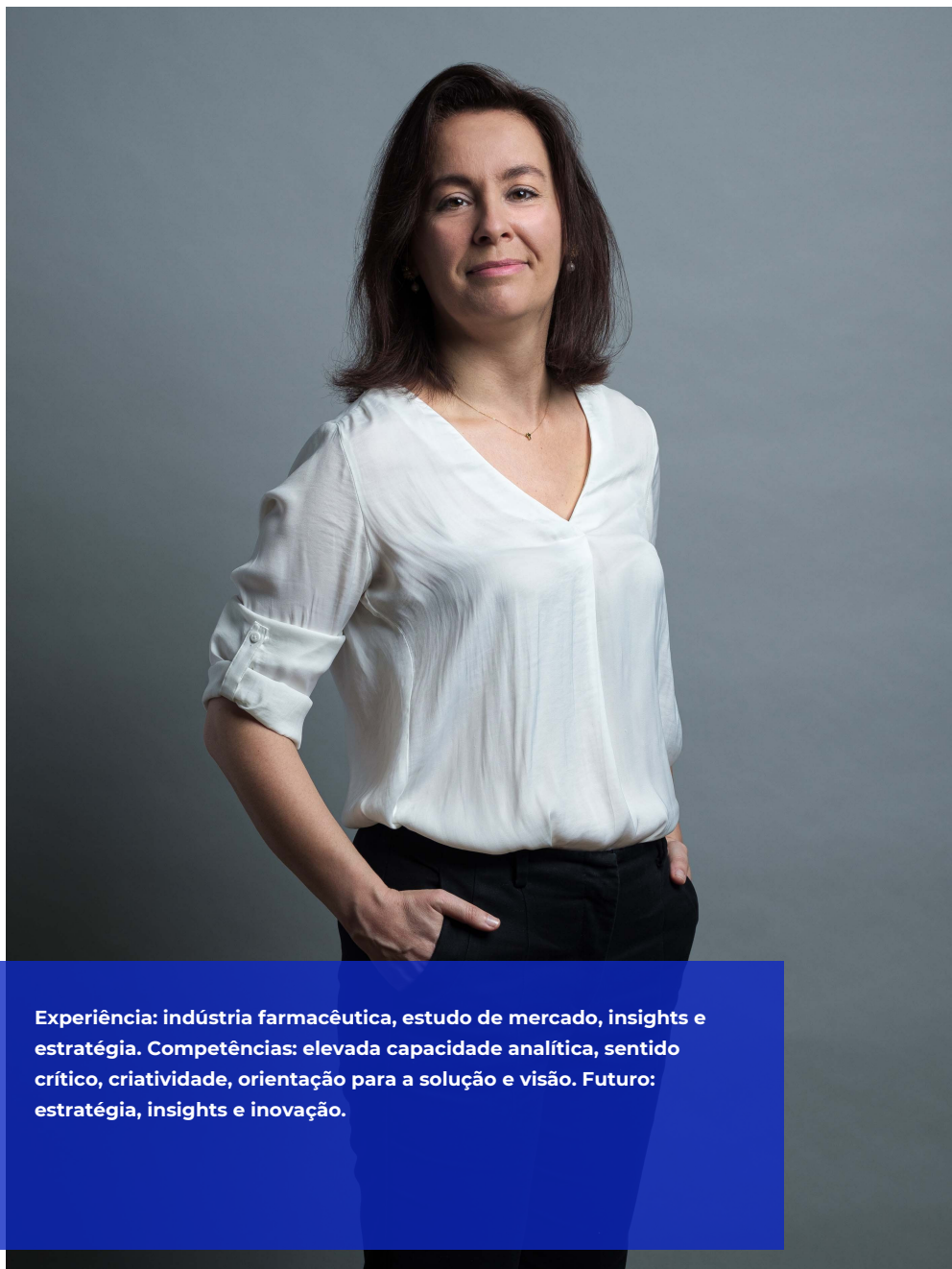

**Experiência:** indústria farmacêutica, estudo de mercado, insights e estratégia. **Competências:** elevada capacidade analítica, sentido crítico, criatividade, orientação para a solução e visão. **Futuro:** estratégia, insights e inovação.

## SANDRA GASPAR

Data de Nascimento: 1977/08/02

+351964466784

sandra2gaspar@gmail.com

Portuguesa

linkedin.com/in/sandramariagaspar/

### EXPERIÊNCIA PROFISSIONAL

**Desde 2022 | Senior Global Market Research Manager (market insights) | BIAL - Portela & C., Lisboa, (Portugal)**

- Implementação e gestão do modelo de governo de estudos de mercado em 7 países UE (300M€ T/O)
- Desenvolvimento e implementação de estudos de mercado globais (8 estudos implementados em 2022)
- Project Leader do novo modelo de segmentação
- Construção de business cases, previsão de vendas novos produtos, ident./ priorização de novas áreas de negócio
- Negociação de dados secundários (2M€)
- (De 2010 a 2021 - Market Research Manager na filiar portuguesa da BIAL - Portela & C.)

**2008 – 2009 | Marketing Excellence/ Planning & Business Development Support | Sanofi-aventis, Lisboa, (Portugal)**

- Promoção e coordenação da reflexão estratégia da empresa potenciando o seu crescimento (224M€ T/O)
- Identificação de possíveis aquisições/áreas de negócio que representavam oportunidade de negócio
- Identificação das principais mudanças no sector da saúde apontando recomendações estratégicas

**2005 - 2008 | Business Analyst | Sanofi-aventis, Lisbon, (Portugal)**

- Análise e monitorização da performance de 15 marcas (inc. PLAVIX), 12 mercados (115M€ T/O) e respec. concorrentes
- Previsão de produtos e mercados aplicando diversas metodologias: tendência, patient forecast model, benchmark
- Após avaliação estratégica de portefólio, duas marcas reiniciam promoção alcançando cresc. a 2 dígitos durante 3Y

### EDUCAÇÃO

- Desde 2022 | Mestrado em Gestão | ISCTE - Instituto Universitário de Lisboa
- 2019 – 2021 | Executive MBA | ISCTE Executive Education
- 2002 – 2003 | Pós-Graduação em Gestão de Retalho | ISCTE Executive Education
- 1997 – 2002 | Licenciatura em Marketing | Instituto Superior de Línguas e Administração – ISLA

### LÍNGUAS

	A1	A2	B1	B2	C1	C2
Português	★	★	★	★	★	★
Inglês	★	★	★	★	★	★

A1 - BEGINNER | A2 - ELEMENTARY | B1 - INTERMEDIATE | B2 - UPPER INTERMEDIATE | C1 - ADVANCED | C2 - PROFICIENCY

### INFORMAÇÃO ADICIONAL

- Apaixonada por sorrisos, natureza, arte (viagens, trekking, exposições, pintura, projetos DIY, voluntariado)





A trabalhar na área da energia há mais de 20 anos, adquiri uma visão holística e multidisciplinar desta indústria. O Executive MBA aprofundou-a e expandiu os meus horizontes.

## SÉRGIO AMARAL

Data de Nascimento: 1976/08/31

+351938191182

sergiosfamaral@gmail.com

Portuguesa

linkedin.com/in/sergiosfamaral

### EXPERIÊNCIA PROFISSIONAL

#### Desde 2022 | Responsável TI | EDP Labelec, Lisboa, (Portugal)

- Responsável pelas Tecnologias de Informação

#### 2013-2022 | Gestor de Projetos | EDP Labelec, Lisboa, (Portugal)

- 2017-2022: Apoio à Administração, Business Intelligence e Projetos de TI
- 2013-2017: Gestão de Projetos de Inovação e Fablab

#### 2010-2013 | Gestor de Serviços | EDP Serviços, Lisboa, (Portugal)

- Gestão Comercial e de Projetos de Eficiência Energética B2B

#### 2004-2009 | Gestor de Produto e Operações | EDP Comercial, Lisboa, (Portugal)

- Gestão de Produto e Operações em Serviços Multitécnicos, de Eficiência Energética e de Qualidade de Energia

#### 2002-2004 | Comercial | Alstom / Areva, Lisboa, (Portugal)

- Gestão Comercial de Equipamentos de Transporte e Distribuição de Eletricidade

#### 2002 | Estagiário | EDP Distribuição, Porto, (Portugal)

- Despacho AT/MT, Planeamento Redes, Projeto e Construção de Linhas e Subestações, Manutenção e Telesserviços

### EDUCAÇÃO

- 2019-2021 | Executive MBA | ISCTE Executive Education
- 2008-2009 | Programa Avançado em Sistemas de Energia Sustentável | IST, ISEG, MIT Portugal Program
- 1994-2002 | Engenharia Eletrotécnica | FEUP

### LÍNGUAS

	A1	A2	B1	B2	C1	C2
Inglês	★	★	★	★	★	★
Francês	★	★	★	★	★	★

A1 - BEGINNER | A2 - ELEMENTARY | B1 - INTERMEDIATE | B2 - UPPER INTERMEDIATE | C1 - ADVANCED | C2 - PROFICIENCY



Gestora de projetos com mais de 10 anos de experiência no setor bancário. Desenhou, desenvolveu e implementou diversas soluções de retalho para potenciar a eficiência. Atualmente, é Diretora do Departamento de Comunicação e Planeamento no Millenium BCP Retail Marketing.

## SOFIA PARADA

Data de Nascimento: 1988/09/06

+351919301764

sofia.parada@millenniumbcp.pt

Portuguesa

linkedin.com/in/sofiamparada

### EXPERIÊNCIA PROFISSIONAL

**Desde 2021 | Diretora do Departamento de Comunicação e Planeamento | Millennium bcp, Lisboa, (Portugal)**

- Retail Marketing

**2018-2021 | Diretora do Departamento Estratégico | Millennium bcp, Lisboa, (Portugal)**

- Departamento de Projetos e Desenvolvimento - Retail Network Support Unit

**2013-2017 | Consultora Senior | Millennium bcp, Lisboa, (Portugal)**

- Departamento de Projetos e Desenvolvimento - Retail Network Support Unit

**2011-2013 | People Grow | Millennium bcp, Lisboa, (Portugal)**

- Desenvolvimento de um programa de 2 anos com diversas formações e projetos nas áreas centrais do banco.

**2010-2011 | Estagiária | Millenium bcp, Lisboa, (Portugal)**

- Centro de Investigação Económica (Sustentabilidade)

### EDUCAÇÃO

- 2019-2021 | Executive MBA | ISCTE Executive Education
- 2009-2011 | Mestrado em Economia | Universidade de Aveiro
- 2006-2009 | Licenciatura em Economia | Universidade de Aveiro

### LÍNGUAS

	A1	A2	B1	B2	C1	C2
Inglês	★	★	★	★	★	★

A1 - BEGINNER | A2 - ELEMENTARY | B1 - INTERMEDIATE | B2 - UPPER INTERMEDIATE | C1 - ADVANCED | C2 - PROFICIENCY





Natural de Braga, actualmente em formação no ISCTE, sou um sacerdote católico. Passei 12 anos no México como missionário. No norte do Portugal, desenvolvi durante 4 anos um trabalho de formação do voluntariado missionário com 2 experiências significativas com gente

## TIAGO BARBOSA

Data de Nascimento: 1976/01/30

+351916444643

tiagosibarbosa76@gmail.com

Portuguesa

linkedin.com/in/tasbarbosa/

### EXPERIÊNCIA PROFISSIONAL

**Desde 2021 | Administrador Paroquial | Paróquias de Caires, Besteiros, Portela e Torre, Amares, (Portugal)**

- Administrador Paroquial

**2020-2021 | Tesoureiro | Associação Abraçar São Tomé e Príncipe, Lisboa, (Portugal)**

- Voluntariado

**2014-2019 | Coordenador da Animação Missionária e Voluntariado | CSSp, Viana do Castelo, (Portugal)**

- Coordenar voluntários e equipas de voluntários que trabalham na angariação de fundos e outros para as missões

**2010-2014 | Pároco de San David Roldán Lara | Diocese de Tampico, Tampico, (México)**

- Trabalho de Pároco numa dos bairros da cidade de Tampico, no estado de Tamaulipas, México

**2004-2009 | Pároco de San António | Diocese de Ciudad Valles, Ciudad Valles, (México)**

- Em plena serra huasteca, trabalho de administração paroquial com os indígenas teneek.

### EDUCAÇÃO

- 2019-2021 | Executive MBA | ISCTE Executive Education
- 1999 | Teologia | Universidade Católica - Lisboa

### LÍNGUAS

	A1	A2	B1	B2	C1	C2
Espanhol	★	★	★	★	★	★
Inglês	★	★	★	★	★	★
Português	★	★	★	★	★	★
Francês	★	★	★	★	★	★

A1 - BEGINNER | A2 - ELEMENTARY | B1 - INTERMEDIATE | B2 - UPPER INTERMEDIATE | C1 - ADVANCED | C2 - PROFICIENCY



Membro e Sócio Fundador da Atena Equity Partners. Foi CFO da Explorer Investments, Interim MD&CFO de SME's portuguesas e espanholas. Começou o seu percurso como gestor e assessor na Arthur Andersen/ Deloitte. Tem um EMBA (Iscte), Mestrado em Economia (UÉvora) e formação em finanças (FEUP/UC)

## VICTOR GUEGUES

Data de Nascimento: 1977/08/21

+351961781106

vitorguegues@hotmail.com

Portuguesa

linkedin.com/in/victor-guegues-8540121/

### EXPERIÊNCIA PROFISSIONAL

**Desde 2014 | Sócio Fundador e Membro do Conselho**

**Administrativo | Atena Equity Partners, Lisboa, (Portugal)**

- Co-fundador (firma de equidade privada e independente - AUM 100 AUM 100 M€). NED in Fund's Portfolio SME's

**2008-2014 | CFO da Explorer Investments PE Funds; Interim MD e CFO de SME'S (Insyncro&Quadrifolio) | Explorer Investments, Lisboa, (Portugal)**

- Coordenação de investimento e desinvestimento e das relações com os investidores; Operador em Insyncro e Quadrifoli

**2007-2008 | Diretor Administrativo e Financeiro | Imocom Group, Lisboa, (Portugal)**

- Direção do departamento financeiro; coordenação de projetos de investimentos internacionais (Espanha e Argentina)

**2002-2007 | Gestor - Auditoria e Assessoria | Deloitte, Lisboa, (Portugal)**

- Responsabilidades em processos de serviço ao cliente, consultoria, auditoria e diligência (Listed/Midcaps/SME's)

**1999-2002 | Consultor sénior de auditoria e assessoria | Arthur Andersen (Merger with Deloitte), Lisboa, (Portugal)**

- Team leader de projetos e processos de consultoria, auditoria e diligência (Listed/Midcaps/SMEs)

### EDUCAÇÃO

- 2019-2021 | Executive MBA | ISCTE Executive Education
- 2017-2017 | Executive Program em Restruturação e Insolvências | Universidade Católica Porto
- 2010-11 | Executive Program em Fiscalidade | APEU - Faculdade Economia Universidade Coimbra
- 2001-2001 | Executive Program em Fiscalidade | APEU - Faculdade Economia Universidade Coimbra
- 1995-1999 | Mestrado em Economia | Universidade Évora

### LÍNGUAS

	A1	A2	B1	B2	C1	C2
Inglês	★	★	★	★	★	★
Espanhol	★	★	★	★	★	★

A1 - BEGINNER | A2 - ELEMENTARY | B1 - INTERMEDIATE | B2 - UPPER INTERMEDIATE | C1 - ADVANCED | C2 - PROFICIENCY

### INFORMAÇÃO ADICIONAL

- Economista (Ordem dos Economistas) - Desde 1999



# Programas Iscte Executive Education



- Executive MBA
- MBA in Sustainable Management
- Master in Digital Technologies for Business
- Master (Msc) in Applied Management
- Executive Master Post-Graduate
- Advanced | Post-Graduate Programs
- Boost Programs
- Partnership Programs
- Online Programs
- Corporate Solutions



Saiba mais sobre Executive MBA

➤ (+351) 217 826 100

➤ Edifício INDEG-ISCTE  
Avenida Professor Aníbal Bettencourt  
1600-189 Lisboa

**iscte** – Executive Education

Follow us  
#iscteexecutiveeducation  
#RealLifeLearning

Siga-nos nas redes

